



Salomonsson, *Berta* Matilda Naemi
(f. Allander)
f. 1889-10-20, Gärdserum
d. 1983-02-25, Vantör



Salomonsson, *Hilma* Karolina
f. 1868-01-05, Gärdserum
d. 1944-03-06, Gärdserum



Samuelsson, *Märta* Matilda
(f. Mörling)
f. 1893-11-10, Hycklinge
d. 1961-05-16, Gärdserum



Scherman, *Vanja* Gotty Karolina
f. 1921-04-06, Odensvi
d. 1992-07-05, Åtvid



Sjöholm, August *Martin*
f. 1886-05-09, Gärdserum
d. 1964-03-26, Tjärstad



Salomonsson, Bror *Tage*
f. 1909-09-02, Gärdserum
d. 1992-06-30, Åtvid



Salomonsson, *Carl* Edvard
f. 1856-05-03, Gärdserum
d. 1908-05-22, Gärdserum



Sandén, *Axel* August
f. 1865-03-29, Gärdserum
d. 1949-11-29, Åtvid



Silfverduk, Karl Arvid *Fridolf*
f. 1900-08-31, Ukna
d. 1950-02-02, Gärdserum



Sjöholm, *Elin* Matilda (f. Nilsson)
f. 1886-03-17, Kättilstad
d. 1972-12-05, Tjärstad



Salomonsson, *Elin*
(f. Flink g. Herring)
f. 1880-04-17, Hallingeberg
d. 1964-10-20, Gärdserum



Salomonsson, Karl *Valfrid*
f. 1912-05-01, Gärdserum
d. 1984-12-02, Åtvid



Sandén, *Berta* Sofia (f. Andersson)
f. 1865-02-01, Gärdserum
d. 1948-06-25, Åtvid



Silfverduk, *Margit* Valborg Maria
(f. Löf)
f. 1908-06-11, Gärdserum
d. 1987-03-29, Åtvid



Sjöholm, Maria *Emerentia*
(f. Petersdotter)
f. 1848-05-15, Gärdserum
d. 1908-09-11, Gärdserum



Salomonsson, *Emma* Matilda
(f. Nilsdotter)
f. 1857-05-22, Gärdserum
d. 1926-08-14, Gärdserum



Samuelsson, Gustaf *Leander*
f. 1869-02-26, Dalhem
d. 1935-11-28, Gärdserum



Sandin, *Rut* Anna Maria Lovisa
(f. Andersson)
f. 1891-01-09, Järstad
d. 1973-02-04, Oppeby



Simonsson, Erik Gustaf
f. 1816-05-03, Gärdserum
d. 1905-11-02, Gärdserum



Sjöholm, Nikolaus *August*
f. 1852-03-07, Gärdserum
d. 1936-01-17, Gärdserum



Salomonsson, Erik Edvard *Gunnar*
f. 1896-03-18, Gärdserum
d. 1986-03-26, Landeryd



Samuelsson, *Hulda* Charlotta
(f. Karlsson)
f. 1870-08-24, Ukna
d. 1940-05-24, Gärdserum



Schedin, *Mildred* Augusta
(f. Andersson)
f. 1905-09-09, Gärdserum
d. 1983-12-07, Norrbärke



Simonsson, Karolina *Matilda*
(f. Nilsdotter)
f. 1841-02-28, Gärdserum
d. 1922-10-31, Björsäter



Sjöholm, Oskar *Lambert*
f. 1884-09-17, Gärdserum
d. 1958-03-04, Gärdserum



Salomonsson, Erik *Hugo*
f. 1891-01-08, Gärdserum
d. 1965-07-23, Vantör



Samuelsson, Karl *Johan*
f. 1875-04-16, Odensvi
d. 1963-02-09, Gärdserum



Schedin, Johan *Hjalmar*
f. 1899-10-25, Edsbro
d. 1986-04-19, Högalid



Sjöholm, *Anna* Kristina
(f. Petersson)
f. 1879-02-18, Gärdserum
d. 1952-02-16, Gärdserum



Sjöman, *Axel* Herman Konstantin
(f. Karlsson)
f. 1909-07-11, Gärdserum
d. 1982-08-25, Gärdserum



Sjöman, Brita *Elly* Maria
(f. Andersson)
f. 1918-07-31, Lofta
d. 1984-02-21, Gärdserum



Skärman, *Anna* Cecilia
f. 1894-12-17, Gärdserum
d. 1969-06-26, Göteborgs
Sankt Pauli



Stackelberg, *Honoroine* Agneta
Charlotta Margareta (f. Adelswärd)
f. 1822-03-10, Frankrike
d. 1891-11-11, Ukna



Strand, Gustaf *Tore*
f. 1910-05-30, Grebo
d. 1981-08-17, Gärdserum



Strid, Karl Gustaf *Sture*
f. 1910-07-13, Gärdserum
d. 1984-07-16, Gärdserum



Sjöman, Johanna (*Hanna*)
f. 1847-04-12, Runsten
d. 1930-12-27, Gärdserum



Skärman, *Matilda* Charlotta
(f. Johansdotter)
f. 1854-04-22, Gärdserum
d. 1922-04-30, Gärdserum



Stackelberg, Rejnhold *Adolf* Louis
f. 1822-06-30, Fogelås
d. 1871-01-22, Ukna



Strand, *Hilda* Charlotta
(f. Andersson)
f. 1876-10-03, Gärdserum
d. 1952-12-11, Gärdserum



Strid, *Sigrid* Karlidina
(f. Andersson)
f. 1883-06-11, Ukna
d. 1974-07-18, Gärdserum



Skafte, *Birit* Viola (f. Gustavsson)
f. 1919-04-08, Gärdserum
d. 1995-07-13, Karlstads domkyr-
koförsamling



Sköld, *Halvar* Bertil
f. 1909-03-28, Eksjö stadsförs
d. 1972-04-13, Kullerstad



Stockhaus-Åberg, *Anna* Maria
(f. Samuelsson)
f. 1894-11-29, Gärdserum
d. 1936-09-02, Säby



Strand, *Karin* Berta Cecilia
(f. Andersson)
f. 1915-04-11, Tryserum
d. 1989-01-02, Gärdserum



Strömberg, Frans Emil
f. 1868-02-25, Linköping
d. 1933-08-26, Horn



Skarin, Gustava Rebecka
(f. Gustafsdotter)
f. 1835-10-06, Odensvi
d. 1905-04-27, Dalhem



Sköld, *Anna Hildegard*
f. 1911-11-22, Linköping
d. 2006-06-30, Kullerstad



Stolt, *Frans* Emil
f. 1868-02-15, Hycklinge
d. 1919-07-30, Hycklinge



Streed (Strid), *Algot* Cyrus
f. 1890-02-04, Ukna
d. 1965-01-04, USA



Strömberg, *Judith* Ingeborg
f. 1899-03-12, Horn
d. 1930-08-27, Berg



Skarin, *Karl* Gustaf
f. 1864-05-27, Dalhem
d. 1930-06-08, Dalhem



Smedbäck, Karl *Edvin*
f. 1904-12-27, Ukna
d. 1971-04-16, Ukna



Strand, *Emma* Kristina
(f. Johansdotter)
f. 1866-12-08, Gärdserum
d. 1951-09-22, USA



Streed, Gunhild (f. Andersson)
f. 1892-02-28
d. 1946-10-03, USA



Strömberg, *Julia* Maria
(f. Flodman)
f. 1868-05-20, Stockholm
d. 1957-01-23, Västervik



Skarin, *Nils* August
f. 1823-10-18, Dalhem
d. 1914-02-15, Dalhem



Smedbäck, *Svea* Matilda Elisabeth
(f. Andersson)
f. 1912-01-18, Ukna
d. 1953-09-23, Överum



Strand, Frans *Edvard*
f. 1872-01-15, Ukna
d. 1953-05-07, Gärdserum



Strid, *Gustaf* Leonard
f. 1881-09-28, Ukna
d. 1950-10-29, Gärdserum



Ståhlbom, *Elsa* Sofia (f. Larsson)
f. 1888-12-04, Gärdserum
d. 1978-12-08, Gärdserum



Ståhlbom, *Emil Adam*
f. 1855-10-07, Hannäs
d. 1941-03-29, Gärdserum



Sundqvist, Knut Teodor
f. 1883-11-18, Björsäter
d. 1958-03-15, Norrköpings Borg



Swanson, Rickard *Melker*
(f. Svensson)
f. 1871-02-05, Ukna
d. 1959-06-01, Minneapolis, USA
utvandrade 1891



Svensson, Anna *Gunhild* Matilda
(f. Karlsson)
f. 1883-01-30, Dalhem
d. 1927-11-30, Lofta



Svensson, *Elsa* Matilda (f. Karlsson)
f. 1894-06-18, Gärdserum
d. 1980-04-03, Västervik



Ståhlbom, *Hilma* Charlotta
(f. Andersson)
f. 1857-12-20, Hannäs
d. 1936-05-17, Gärdserum



Svahn, Elsa Dagmar *Linnéa*
(f. Johansson)
f. 1910-03-19, Ukna
d. 1995-12-06, Hannäs



Swanson, *Vilhelmina* Karolina
(f. Anderson)
f. 1868-12-22
d. 1936-01-11, USA



Svensson, Anna Karin Fredrika
(f. Torstensson)
f. 1909-09-22, Dalhem
d. 1983-09-23, Årvid



Svensson, *Erik* Gunnar
f. 1887-07-02, Gärdserum
d. 1960-10-07, Gärdserum

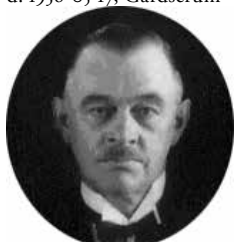

Ståhlbom, Karl *Erik* Petri
f. 1890-03-07, Gärdserum
d. 1969-09-17, Gärdserum



Svanberg, *Hilma* Josefina,
(f. Larsson)
f. 1895-12-04, Gärdserum
d. 1968-06-19, Hubbo



Svantesson, Anna *Lovisa*
f. 1873-02-26, Värna
d. 1942, Värna



Svensson, Anna Cecilia
f. 1887-04-06, Dalhem
d. USA



Svensson, *Gerda* Maria
(f. Salomonsson)
f. 1884-03-23, Gärdserum
d. 1957-10-04, Gärdserum



Sundberg, *Margit* Augusta
(f. Johansson)
f. 1914-02-11, Gärdserum
d. 2002-11-25, Sund



Svanberg, *Nils* Gustaf
Herman
f. 1892-08-11, Övergran
d. 1956-11-13, Hubbo



Svensson, Anders *Gustaf*
f. 1888-07-14, Oppeby
d. 1949-03-29, Dalhem



Svensson, August *Hjalmar*
f. 1883-05-16, Ukna
d. 1951-08-10, Ukna

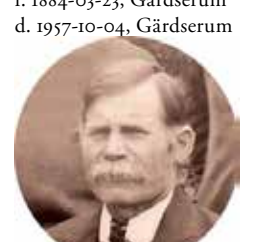

Svensson, Gustaf *Alfred*
f. 1873-02-10, Gärdserum
d. 1954-10-15, Gärdserum



Sundin, *Ester* Ulrika (f. Karlsson)
f. 1875-02-01, Norrköpings
Sankt Olai
d. 1958-05-26, Linköping



Swanson, *Augusta* Fredricka
(f. Bodell)
f. 1876-01-07, Hälsingland
d. 1969-12-07, Minneapolis, USA



Svensson, Anders Johan
f. 1830-01-11, Dalhem
d. 1906-07-10, Gärdserum



Svensson, *Augusta* Lovisa
(f. Petersson)
f. 1856-05-27, Björkvik
d. 1942-11-18, Ukna



Svensson, Gustaf *Harry*
f. 1902-05-26, Gärdserum
d. 1984-02-22, Grebo

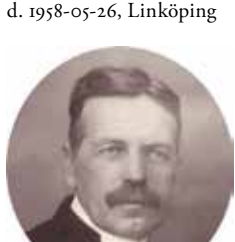

Sundin, Karl August
f. 1872-07-27, Tryserum
d. 1955-05-29, Linköping



Swanson, Johan *Severin*
(f. Svensson)
f. 1866-03-31, Ukna
d. 1951, Minneapolis, USA
utvandrade 1885



Svensson, Anders Melker
f. 1903-05-20, Norrköpings Borg
d. 1971-05-10, Vreta kloster



Svensson, *Elin* Amanda (f. Larsson)
f. 1874-10-28, Gärdserum
d. 1953-11-23, Gärdserum



Svensson, *Hanna* Alfheld Matilda
(f. Johansson)
f. 1903-03-14, Gärdserum
d. 1959-04-14, Gärdserum



Svensson, *Herman* Emanuel
f. 1900-01-06, Gärdserum
d. 1978-12-10, Gärdserum



Svensson, Johan *Axel* Leander
f. 1881-07-11, Åtvid
d. 1969-12-15, Åtvid



Svensson, Karl *Harry* Rudyard
f. 1902-12-03, Ukna
d. 1946-12-29, Ukna



Svensson, *Karolina* Augusta Amalia
f. 1880-01-13, Åtvid
d. 1898-07-18, Åtvid



Svensson, Maria *Charlotta*
(f. Karlsson)
f. 1887-08-07, Gärdserum
d. 1935-09-30, Dalhem



Svensson, *Hilda* Vilhelmina
(f. Karlsson)
f. 1881-10-08, Dalhem
d. 1973-12-23, Gärdserum



Svensson, Johan Petter
f. 1825-05-09, Gärdserum
d. 1893-11-06, Dalhem



Svensson, Karl *Holger*
f. 1906-11-11, Gärdserum
d. 1994-02-04, Oskarshamn



Svensson, *Karolina (Karin)* Kristina
Charlotta
f. 1892-11-28, Åtvid
d. 1970-05-06, Åtvid



Svensson, Matilda Charlotta
(f. Skarin)
f. 1833-10-29, Dalhem
d. 1894-01-26, Dalhem



Svensson, *Hugo* Isak Rickard
f. 1856-03-30, Ukna
d. 1912-04-16, Ukna



Svensson, *Karl* Albin
f. 1918-01-29, Gärdserum
d. 1995-02-26, Gärdserum



Svensson, Karl *Hugo*
f. 1889-02-24, Hannäs
d. 1941-03-15, Gärdserum



Svensson, Clary Emma *Ingeborg*
(f. Karlsson)
f. 1900-08-12, Ukna
d. 1945-05-05, Ukna

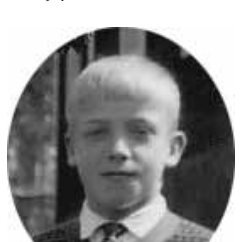

Svensson, *Mats* Gunnar Torsten
f. 1915-01-28, Gärdserum
d. 1930-06-30, Gärdserum



Svensson, Hulda *Matilda*
(f. Andersson)
f. 1884-10-03, Ukna
d. 1963-03-20, St Paul, USA
utvandrade 1906



Svensson, *Karl August* Emanuel
f. 1885-01-04, Åtvid
d. 1980-04-02, Åtvid



Svensson, *Karl Johan*
f. 1873-12-26, Gärdserum
d. 1962-06-09, Strängnäs stads-
förs



Svensson, *Knut* Erik Folke
f. 1902-11-08, Åtvid
d. 1989-06-12, Åtvid



Svensson, Niklas *Gotthard*
f. 1835-05-05, Ukna
d. 1894-05-19, Tingstad



Svensson, *Hulda* Sofia
(f. Salomonsdotter)
f. 1862-04-24, Kättilstad
d. 1935-11-17, Hycklinge



Svensson, Karl August *Vathier*
f. 1863-12-28, Ukna
d. 1950-11-23, Ukna



Svensson, *Karl Johan*
f. 1874-10-07, Gärdserum
d. 1937-01-17, Gärdserum



Svensson, *Kristina* Amalia
(f. Nilsson)
f. 1858-12-18, Åtvid
d. 1919-03-23, Åtvid



Svensson, Nils Johan *Martin*
f. 1887-01-27, Åtvid
d. 1956-07-22, Gärdserum



Svensson, *Ingrid* Maria (f. Diener)
f. 1906-09-22, Ukna
d. 1968-12-09, Lofta



Svensson, Karl Gustaf
f. 1892-07-20, Dalhem
d. 1990-10-04, Gärdserum



Svensson, Karl *Valdemar*
f. 1876-07-02, Gärdserum
d. 1926-12-22, Gärdserum



Svensson, Lars Johan
f. 1854-04-21, Åtvid
d. 1927-08-05, Åtvid



Svensson, Nils Petter
f. 1819-05-25, Dalhem
d. 1890-11-18, Gärdserum



Svensson, *Selma* (f. Andersson)
f. 1893-11-07, Torslunda
d. 1988-12-19, Åtvid



Svensson, *Sven Halvar*
f. 1909-06-18, Gärdserum
d. 1991-07-31, Linköpings
domkyrkoförsamling



Svärd, *Gösta Emanuel*
f. 1915-12-21, Gärdserum
d. 1980-06-21, Gärdserum



Söderqvist, *Gustaf Daniel*
f. 1895-01-15, Gärdserum
d. 1978-05-05, Gärdserum



Söderquist, *Karl Samuel*
f. 1897-02-01, Gärdserum
d. 1951-09-24, Gärdserum



Svensson, *Signe Eleonora*
(f. Karlsson)
f. 1891-07-11, Dalhem
d. 1976-12-20, Överum



Svensson, *Sven Johan Henning*
f. 1889-01-06, Åtvid
d. 1958-02-11, Degerfors



Svärd, *Karolina Maria*
(f. Svendsdotter)
f. 1854-10-06, Västervik
d. 1937-01-08, Gärdserum



Söderquist, *Jenny Emilia Josefina*
(f. Abrahamsson)
f. 1897-08-16, Bottnaryd
d. 1961-01-05, Gärdserum



Tellow, *Greta Ingeborg Viola*
(f. Sundin)
f. 1908-03-03, Västra Ed
d. 2005-08-31, Västerled



Svensson, *Susanna Matilda*
(f. Nilsdotter)
f. 1838-04-09, Ukna
d. 1926-06-22, Ukna



Svensson, *Sven-Tore Hugo*
f. 1930-08-31, Gärdserum
d. 2000-02-17, Gärdserum



Svärd, *Nils Georg*
f. 1892-04-11, Björsäter
d. 1966-02-04, Åtvid



Söderquist, *Kunnigunda Anna Sofia*
(f. Bünger)
f. 1867-01-06, Lönsås
d. 1950-09-26, Gärdserum



Thorman, *Gunnar Oskar Henrik*
f. 1878-01-17, Bogsta
d. 1948-02-20, Boo



Svensson, *Svante August*
f. 1838-01-07, Ukna
d. 1913-10-27, Ukna



Svensson, *Teresia Cecilia Elisabet*
f. 1901-10-13, Munsö
d. 1990-04-22, Grebo



Svärd, *Salomon* (f. Pettersson)
f. 1856-06-08, Grebo
d. 1936-10-26, Gärdserum



Söderqvist, *Signe Alfrida*
(f. Wernholm)
f. 1901-03-22, Gärdserum
d. 1984-09-17, Åtvid



Thyfors, *Hanna Helfrid Charlotta*
(f. Karlsson)
f. 1904-03-26, Gärdserum
d. 1992-03-16, Västervik



Svensson, *Sven Fredrik*
f. 1849-05-16, Hycklinge
d. 1933-10-08, Hycklinge



Svärd, *Alfrida Maria Ingeborg*
(f. Karlsson)
f. 1905-06-16, Gärdserum
d. 1978-07-31, Åtvid



Södergren, *Märta Matilda*
(f. Diener)
f. 1904-06-28, Ukna
d. 1957-07-22, Ukna



Söderquist, *Signe Helena Elisabet*
(f. Svensson)
f. 1894-03-15, Åtvid
d. 1976-11-08, Gärdserum



Thyfors, *John Axel* (f. Svensson)
f. 1901-06-14, Tidersrum
d. 1962-09-26, Gärdserum



Svensson, *Sven Gustaf*
f. 1889-11-01, Gärdserum
d. 1948-01-27, Gärdserum



Svärd, *Edit Regina Viola*
f. 1910-12-10, Oppeby
d. 2007-02-20, Gärdserum



Söderquist, *Axel Henrik*
f. 1904-01-18, Gärdserum
d. 1978-11-16, Gärdserum



Söderquist, *Sven Erik*
f. 1893-07-09, Gärdserum
d. 1972-01-25, Gärdserum



Tillman, *Elsa Maria Ingeborg*
(Inga) (f. Svensson)
f. 1898-03-03, Åtvid
d. 1977-03-14, Vist



Tillman, *Maria* Kunigunda
(f. Ljung) f. 1897-01-20,
Norrköpings Östra Eneby
d. 1978-12-16, Åtvid



Tillmar, *Valborg* Emma Linnea
(f. Franzén)
f. 1920-01-16, Gärdserum
d. 1991-03-21, Grebo



Tjäder, *Ester* Amanda (f. Karlsson)
f. 1891-03-25, Ukna
d. 1965-03-12, Ukna



Tollin, *Lovisa* Viktoria
f. 1884-01-02, Svinhult
d. 1959-12-16, Svinhult



Torstensson, *Markus* Ragnar
f. 1896-04-25, Dalhem
d. 1956-04-19, Dalhem



Tillmar, *Adolf* Fredrik
f. 1875-01-30, Gärdserum
d. 1955-06-09, Gärdserum



Tingefors, *Nils* Sven Sigvard
(f. Nilsson)
f. 1922-06-11, Linköping
d. 2004-06-24, Gärdserum



Tjäder, *Set* Martin Teodor
f. 1885-12-30, Västra Ed
d. 1965-11-19, Ukna



Torstensson, *Augusta* Matilda
(f. Svensson)
f. 1867-02-26, Gärdserum
d. 1918-05-26, Dalhem

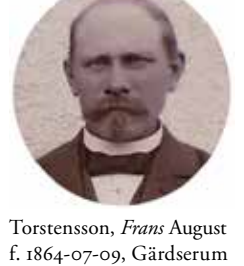

Torstensson, *Frans* August
f. 1864-07-09, Gärdserum
d. 1931-04-15, Dalhem



Tillmar, *Adolf* Evert Hugo
f. 1904-01-12, Gärdserum
d. 1972-01-01, Kanada
utvandrade 1922



Tingström, *Karolina* Matilda
(f. Nilsson)
f. 1857-10-18, Gärdserum
d. 1945-03-14, Gärdserum

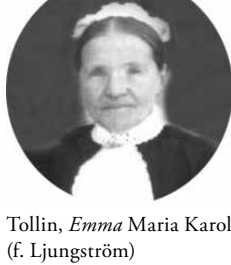

Tollin, *Emma* Maria Karolina
(f. Ljungström)
f. 1843-03-07, Gärdserum
d. 1928-02-22, Svinhult



Torstensson, *Frans* Birger
f. 1900-04-26, Dalhem
d. 1978-04-10, Dalhem



Törngren, *Berth* Gustaf Clarence
f. 1920-02-06, Gärdserum
d. 1993-07-24, Gärdserum



Tillmar, *Anna* Elisabet (f. Karlsson)
f. 1875-04-05, Hannäs
d. 1961-11-14, Gärdserum



Tingström, *Nils* Harald
f. 1923-05-04, Gärdserum
d. 1998-02-02, Åtvid



Tollin, *Hulda* Matilda
f. 1873-06-19, Svinhult
d. 1946-10-05, Svinhult



Torstensson, *Hanna* Maria
(f. Nilsson)
f. 1895-07-22, Gärdserum
d. 1946-06-09, Dalhem



Ukne, *Karl* Hjalmar Osten
(f. Johansson)
f. 1907-01-27, Ukna
d. 1986-06-21, Linköpings
domkyrkoförsamling



Tillmar, *Gösta* Vilhelm
f. 1929-03-05, Odensvi
d. 1980-02-27, Gärdserum



Tingström, *Otto* Vilhelm
f. 1855-10-18, Gärdserum
d. 1940-07-18, Gärdserum



Tollin, *Jenny* Maria Elida
f. 1886-10-08, Svinhult
d. 1962-05-08, Svinhult



Torstensson, *Karl* Alvar
Torsten
f. 1908-05-04, Dalhem
d. 1986-05-07, Åtvid



Wahlström, *Vanja* Alberta Alfrida
f. 1913-07-22, Åtvid
d. 1984-09-20, Åtvid



Tillmar, *Nils* Sture Helmer
f. 1911-09-09, Gärdserum
d. 1996-02-27, Grebo



Tisell, *Arvid*
f. 1880-01-10, Allhelgona
d. 1952-09-19, Gärdserum



Tollin, *Jonas* Petter
f. 1837-01-14, Åtvid
d. 1928-02-17, Svinhult



Torstensson, *Maj* Birgit Viola
(f. Alvin)
f. 1911-12-30, Gärdserum
d. 2003-06-17, Linköpings
domkyrkoförsamling



Wall, *Ester* Amalia Alfrida
(f. Andersson)
f. 1887-01-26, Södra Vi
d. 1960-09-11, Överum



Vall, Karl *Axel* (f. Petersson)
f. 1883-10-29, Oppeby
d. 1965-06-18, Överum



Wiklund, Johan *Harald*
f. 1900-12-06, Malsta
d. 1988-06-05, Gärdserum



Öjesjö, Karl Anders *Henry*
f. 1907-11-30, Gärdserum
d. 1973-08-24, Linköpings
Johannelund



Wedell, *Signhild* Matilda
(f. Larsson)
f. 1909-01-10, Gärdserum
d. 1988-01-06, Gärdserum



Wiklund, Vega
f. 1940-01-05, Gärdserum
d. 1993-04-07, Skärholmen



Önell, Axel *Gunnar*
f. 1893-04-30, Dalhem
d. 1934-08-18, Tjärstad



Weidler, *Eric* August
(f. Nilsson)
f. 1889-01-02, Gärdserum
d. 1951-10-14, Wisconsin, USA
utvandrade 1920



Winqvist, *Augusta* Helena Sofia
(f. Petersson)
f. 1876-07-31, Hossmo
d. 1951-05-21, Gärdserum



Önell, *Elsa* Linnea Eugenia
(f. Nilsson)
f. 1901-04-13, Gärdserum
d. 1984-10-04, Åtvid



Weidler, *Karl* Henning (f. Nilsson)
f. 1899-10-27, Gärdserum
d. 1982-12-01, Åtvid



Vinqvist, Karl Johan
f. 1864-03-30, Gränna
d. 1963-02-05, Gärdserum



Öster, *Märta* Sofia
(f. Karlsson)
f. 1902-11-21, Åtvid
d. 1988-02-03, Landeryd



Wendt, *Elin* Maria Charlotta
(f. Juthe)
f. 1868-03-03, Gärdserum
d. 1942-08-07, Västervik



Wootz, Gunborg *Siri* Maria
(f. Alvin)
f. 1913-10-14, Gärdserum
d. 1996-10-03, Landeryd



Wiklund, Hedvig *Anna* Maria
(f. Johansson)
f. 1913-10-25, Gärdserum
d. 2004-10-16, Åtvid



Zetterberg, *Orto* Gabinus
(f. Petersson)
f. 1895-08-27, Gärdserum
d. 1990-02-09, Åtvid