



Kaliff, *Emmy* Sofia Cecilia
(f. Andersson)
f. 1891-07-23, Ukna
d. USA, utvandrad 1927



Karlsson, *Agda* Valborg Matilda
(f. Lindberg)
f. 1908-08-09, Gävle
d. 1996-01-12, Åtvid



Karlsson, *Alma* Charlotta
(f. Vigrén)
f. 1894-10-14, Gamleby
d. 1988-07-19, Sollentuna



Karlsson, *Amanda* Ottilia
Linnéa (f. Vall)
f. 1904-05-26, Dalhem
d. 1998-09-08, Överum



Karlsson, *Anna* Elisif
(f. Salomonsson)
f. 1885-08-23, Gärdserum
d. 1953-04-23, Gärdserum



Kaliff, *Karl* Valter
f. 1894-11-15, Gärdserum
d. USA, utvandrad 1924



Karlsson, *Agnes* Vilhelmina
(f. Sjöman)
f. 1868-06-13, Långlöt
d. 1920-08-29, Gärdserum



Karlsson, *Alma* Vilhelmina
(f. Jonsson)
f. 1873-09-16, Dalhem
d. 1937-12-02, Överum



Karlsson, *Anders August*
f. 1898-01-06, Gärdserum
d. 1973-01-30, Åtvid



Karlsson, *Anna* Katarina
Ingeborg (f. Karlsson)
f. 1901-11-24, Grebo
d. 1973-11-03, Åtvid



Kant, *Alice* Maria Elisabet
(f. Karlsson)
f. 1912-03-19, Ukna
d. 1980-08-22, Gärdserum



Karlsson, *Albin* Ferdinand
f. 1874-04-04, Ukna
d. 1944-08-03, Ukna

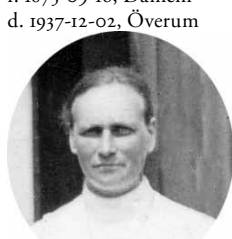

Karlsson, *Almida* Charlotta
(f. Andersson)
f. 1879-12-18, Kättilstad
d. 1925-04-24, Ukna



Carlsson, *Anders Oskar*
f. 1875-05-27, Odensvi
d. USA

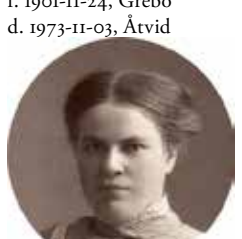

Karlsson, *Anna* Matilda
f. 1883-04-18, Gärdserum
d. 1946-06-10, Landeryd



Kant, *Karl Einar*
f. 1906-09-12, Gärdserum
d. 1960-08-22, Gärdserum



Karlsson, *Albin* Titus
f. 1887-08-16, Gärdserum
d. 1972-04-13, Huddinge



Karlsson, *Almida* Matilda
(f. Blick)
f. 1884-04-12, Hycklinge
d. 1961-02-17, Gärdserum



Karlsson, *Anna Berta* Birgitta
(f. Ahnfeldt)
f. 1910-09-29, Hjo
d. 1991-07-12, Gärdserum



Karlsson, *Anna* Odelia
(f. Svensson)
f. 1885-05-15, Dalhem
d. 1972-08-13, Gärdserum



Karlsson, *Ada* Maria
(f. Nilsson)
f. 1896-03-25, Ukna
d. 1955-05-27, Ukna



Karlsson, *Algot* Petrus
f. 1907-06-29, Gärdserum
d. 1985-05-26, Gärdserum



Karlsson, *Amanda* Karolina
(f. Fransson)
f. 1889-09-10, Oppeby
d. 1974-05-26, Gärdserum



Karlsson, *Anna* Charlotta Maria
(f. Jonsson)
f. 1892-03-02, Ukna
d. 1969-11-20, Gärdserum



Karlsson, *Anna* Ottilia
f. 1882-03-20, Gärdserum
d. 1964-12-19, Matteus, Sthlm



Carlsson, *Adolf* Domianus
f. 1897-06-23, Hannäs
d. USA



Karlsson, *Alma* Albertina
(f. Olsson)
f. 1888-03-25, Gammalkil
d. 1974-02-25, Åtvid



Karlsson, *Amanda* Ottilia
(f. Karlsson)
f. 1888-05-17, Åtvid
d. 1959-06-30, Fellingsbro



Karlsson, *Anna* Desideria
(f. Andersson)
f. 1887-05-23, Björsäter
d. 1959-03-06, Bankekind



Karlsson, *Anton* Leonard
f. 1857-05-01, Ukna
d. 1922-01-05, Ukna



Carlsson, *Arvid Oskar*
f. 1903, USA



Karlsson, *Augusta Sofia*
(f. Georgsson)
f. 1875-04-28, Gärdserum
d. 1957-05-24, Gärdserum



Karlsson, *Axel Hugo*
f. 1886-10-19, Gärdserum
d. 1958-07-07, Dalhem



Carlsson, *Beda Ottilia Maria*
f. 1893-03-30, Hannäs
d. USA



Karlsson, *David Kristian*
f. 1894-11-13, Gärdserum
d. 1967-01-06, Gärdserum



Karlsson, *August Fridolf*
f. 1884-07-16, Dalhem
d. 1973-12-23, Gärdserum



Karlsson, *Augusta Sofia*
(f. Johansson)
f. 1898-11-30, Gärdserum
d. 1985-06-11, Åtvid



Karlsson, *Axel Ingvar*
f. 1921-04-19, Blackstad
d. 1997-02-02, Gärdserum



Karlsson, *Berta Kristina*
(f. Karlsson)
f. 1911-04-26, Gärdserum
d. 1998-03-17, Överum



Karlsson, *Doris Elsa Sylvia*
f. 1920-10-29, Vårdnäs
d. 1991-04-26, Ukna



Karlsson, *August Oskar Edvin*
f. 1893-02-09, Dalhem
d. 1978-02-24, Åtvid



Karlsson, *Axel Albin*
f. 1871-07-15, Ukna
d. 1947-05-02, Gärdserum



Carlsson, *Axel Johan*
f. 1892-12-23, Gärdserum
d. 1959-08-05, USA



Karlsson, *Betty Amalia*
(f. Karlsson)
f. 1898-02-12, Åtvid
d. 1953-10-26, Ukna



Karlsson, *Edit Ingeborg*
(f. Rehn)
f. 1900-02-10, Gärdserum
d. 1962-04-30, Åtvid



Karlsson, *Augusta Margareta Josefina*
(f. Kindgren)
f. 1841-05-24, Gärdserum
d. 1926-01-05, Gärdserum



Karlsson, *Axel Bernhard*
f. 1879-04-21, Dalhem
d. 1954-05-18, Gärdserum



Karlsson, *Axel Valfrid*
f. 1877-07-07, Västrum
d. 1964-10-01, Västervik



Karlsson, *Dagmar Anna Matilda*
(f. Kind)
f. 1912-05-29, Gärdserum
d. 1994-05-04, Gärdserum



Karlsson, *Edla Paulina*
f. 1891-06-22, Gärdserum
d. 1972-06-17, Linköpings
domkyrkoförsamling



Carlsson, *Augusta Viktoria*
(f. Larsson)
f. 1882 d. 1921, USA



Karlsson, *Axel Filip*
f. 1902-05-02, Gärdserum
d. 1995-02-17, Ukna



Karlsson, *Axel Verner*
f. 1881-10-15, Dalhem
d. 1975-02-25, Överum



Karlsson, *Dagmar Elin Augusta*
(f. Herr)
f. 1918-08-17, Dalhem
d. 1942-04-07, Gärdserum



Carlsson, *Edna V*
f. 1917, d. USA



Karlsson, *Augusta Sofia*
(f. Svensdotter)
f. 1852-04-20, Ukna
d. 1925-09-26, Ukna



Karlsson, *Axel Fredrik*
f. 1871-09-08, Odensvi
d. 1941-06-11, Lofta



Karlsson, *Beda Naemi*
(f. Nilsson)
f. 1912-02-23, Odensvi
d. 1990-12-17, Åtvid



Karlsson, *Dagmar Elisabet*
f. 1899-07-29, Grebo
d. 1972-01-06, Åtvid



Karlsson, *Eina Johanna*
(f. Johansson)
f. 1908-08-17, Gärdserum
d. 1963-08-05, Gärdserum



Karlsson, *Elin* Amanda
(f. Andersson)
f. 1882-12-22, Ukna
d. 1930-07-28, Gärdserum



Karlsson, *Elsa* Emilia
(f. Karlsson)
f. 1901-11-20, Dalhem
d. 1980-03-24, Ukna



Karlsson, Emilia *Kristina*
(f. Grönberg)
f. 1863-10-05, Blackstad
d. 1917-04-18, Gärdserum



Karlsson, *Erik* Valdemar
f. 1910-03-28, Gärdserum
d. 1971-09-13, Gärdserum



Karlsson, *Ester* Sofia
(f. Andersson)
f. 1895-03-22, Ukna
d. 1974-03-11, Överum



Karlsson, *Elin* Amanda
(f. Rosén)
f. 1895-10-18, Gärdserum
d. 1971-11-01, Yxnerum



Karlsson, *Elsa* Ingrid (*Inga*)
Adela (f. Bäckmark)
f. 1903-09-05, Dalhem
d. 1979-11-29, Gärdserum



Karlsson, Emma Karolina
Adela (f. Johannesdotter)
f. 1845-09-30, Gärdserum
d. 1922-05-05, Gärdserum

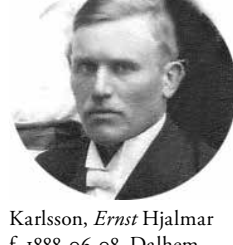

Karlsson, *Ernst* Hjalmar
f. 1888-06-08, Dalhem
d. 1970-09-23, Åtvid



Karlsson, *Ester* Vilhelmina
(Karlsson)
f. 1892-06-07, Åtvid
d. 1921-06-02, Gärdserum



Karlsson, *Elin* Karolina
(f. Olsson)
f. 1901-04-02, Dalhem
d. 1984-03-28, Åtvid



Karlsson, *Elsa* Linnéa Cecilia
(f. Ekström)
f. 1907-07-17, Gärdserum
d. 1981-04-06, Ukna



Karlsson, Emma *Vilhelmina*
(f. Jonsdotter)
f. 1859-03-21, Kättilstad
d. 1948-05-30, Västra Ny



Carlsson, *Ester* Elisabet
(f. Nilsson g. Jansson)
f. 1895-03-12, Ukna
d. 1971-01-02, Gärdserum



Karlsson, *Eva* Alice (f. Larsson)
f. 1915-08-05, Västra Ed
d. 1999-11-02, Gärdserum



Karlsson, *Elin* Linnéa
(f. Nilsson)
f. 1908-08-29, Dalhem
d. 1935-05-15, Gärdserum



Carlsson, *Elsa* Maria
f. 1880-12-13, Ukna



Karlsson, *Erik* Albin
f. 1906-04-21, Gärdserum
d. 1996-09-24, Gärdserum



Karlsson, *Ester* Gerda Charlotta
(f. Johansson)
f. 1892-07-08, Gärdserum
d. 1972-10-07, Linköpings
Sankt Lars



Karlsson, *Eva* Helena
(f. Svensson)
f. 1878-07-13, Odensvi
d. 1952-11-30, Gärdserum



Karlsson, *Elin* Matilda
f. 1878-02-22, Gärdserum
d. 1953-06-11, Hedvig Eleonora



Carlsson, *Elsa* Maria Linnéa
(f. Andersson)
f. 1904-04-25, Gärdserum
d. 1990-11-13, Gärdserum



Karlsson, *Erik* Georg
f. 1912-12-27, Gärdserum
d. 1987-11-13, Ukna



Karlsson, *Ester* Linnéa Margareta
(f. Karlsson)
f. 1901-05-06, Åtvid
d. 1977-06-25, Åtvid

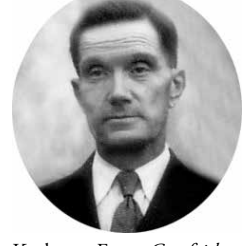

Karlsson, Frans *Gottfrid*
f. 1887-04-18, Odensvi
d. 1973-10-08, Gärdserum



Karlsson, *Elin* (*Ella*) Teresia
(f. Johansson)
f. 1914-09-05, Brunneby
d. 2005-03-28, Åtvid



Carlsson, *Elsie* g m *Adolf* Domia-
nus Carlsson



Karlsson, *Erik* Rune
f. 1921-09-20, Gärdserum
d. 1939-10-20, Gärdserum



Karlsson, *Ester* Matilda
(f. Jansson)
f. 1891-05-25, Björkvik
d. 1951-01-16, Södertälje



Karlsson, Frans *Gustaf*
f. 1886-07-08, Åtvid
d. 1953-02-23, Åtvid



Karlsson, *Frans* Oskar
f. 1874-11-03, Gärdserum
d. 1940-09-01, Gärdserum



Karlsson, *Gunhild (Gullan)* Maria
(f. Andersson)
f. 1914-01-10, Ukna
d. 1993-12-31, Hycklinge



Karlsson, *Gustav Oskar* Leander
f. 1881-03-08, Dalhem
d. 1964-03-16, Gärdserum



Karlsson, *Hilma* Kristina
(f. Tollin)
f. 1870-06-03, Svinhult
d. 1950-10-07, Frinnaryd



Karlsson, *Ida Elisabeth*
(f. Johansson)
f. 1882-05-07, Dalhem
d. 1964-01-30, Gärdserum



Karlsson, *Fritz* Erik Hjalmar
f. 1906-02-07, Gärdserum
d. 1990-08-23, Åtvid



Karlsson, *Gunnar* Marcellinus
f. 1895-03-01, Åtvid
d. 1964-08-28, Linköpings
Sankt Lars



Karlsson, *Harry* Valdemar
f. 1926-08-22, Gärdserum
d. 1992-03-08, Ukna



Karlsson, *Hilma* Kristina
(f. Gerdin)
f. 1879-12-17, Gräsmark
d. 1962-06-17, Ukna



Karlsson, *Ingeborg* Kristina
(f. Blick)
f. 1905-03-10, Åtvid
d. 1981-09-26, Åtvid



Carlsson, *Gerd* Marianne
(f. Blyckert)
f. 1940-03-15, Överum
d. 1986-02-19, Gärdserum



Karlsson, *Gustav* Adolf
f. 1886-03-20, Dalhem
d. 1967-08-14, Gärdserum



Karlsson, *Helga* Maria (*Mia*)
(g. von Hedenberg)
f. 1899-05-02, Gistad
d. 1985-12-12, Gistad



Karlsson, *Holger* Emil
f. 1912-03-18, Gärdserum
d. 1973-05-18, Gärdserum



Karlsson, *Ingrid (Inga)* Maria
Ingeborg (f. Svensson)
f. 1911-02-03, Gärdserum
d. 1980-04-06, Gärdserum



Karlsson, *Gärda* Josefina
(f. Petersson)
f. 1888-10-01, Åtvid
d. 1965-02-10, Gärdserum



Karlsson, *Gustav* Georg
f. 1913-03-15, Nederkalix
d. 1979-04-21, Gärdserum



Karlsson, *Hilda* Kristina
(f. Nord)
f. 1881-04-25, Gärdserum
d. 1963-10-13, Åtvid



Karlsson, *Hugo* Botolf
f. 1889-06-17, Gärdserum
d. 1954-10-12, Yxnerum



Karlsson, *Ingvar* Johannes
f. 1904-04-22, Dalhem
d. 1989-12-06, Västervik



Karlsson, *Gottfrid* Georg
(*Gerhard*)
f. 1893-09-24, Lofta
d. 1969-08-04, Ukna



Carlsson, *Gustaf* Halvar
f. 1905, USA



Karlsson, *Hildur* Maria
f. 1894-03-14, Gärdserum
d. 1981-09-08, Gärdserum



Karlsson, *Hulda* Amalia
(f. Gustafsson)
f. 1881-11-21, Ukna
d. 1967-09-23, Gärdserum



Karlsson, *Irma* Elvira Gunborg
(f. Larsson)
f. 1904-08-07, Lofta
d. 1997-10-16, Ukna



Karlsson, *Gunhild Linnéa*
Karolina (f. Ekström)
f. 1900-09-13, Gärdserum
d. 1987-04-01, Västervik



Karlsson, *Gustav* Holger
f. 1904-09-09, Gärdserum
d. 1993-06-18, Åtvid



Karlsson, *Hildur* Maria
(f. Johnsson)
f. 1897-06-08, Gärdserum
d. 1982-01-10, Lillkyrka



Karlsson, *Hulda* Maria
(f. Bruhn)
f. 1882-03-16, Ukna
d. 1960-01-14, Ukna



Karlsson, *Jenny* Kristina
(f. Ekström)
f. 1901-07-12, Gärdserum
d. 1992-05-31, Norrköpings Borg



Karlsson, Johan *Albin*
f. 1883-07-25, Gärdserum
d. 1960-10-10, Gärdserum



Karlsson, Johan Georg *Artur*
f. 1898-09-28, Ukna
d. 1967-05-09, Gärdserum



Karlsson, Karl Anders *Folke*
f. 1913-11-02, Gärdserum
d. 2002-11-20, Åtvid



Karlsson, Karl *Erik*
f. 1911-01-29, Gärdserum
d. 2001-11-14, Linköpings
Sankt Lars



Karlsson, Karl *Gunnar*
f. 1899-06-28, Gamleby
d. 1977-01-30, Överum



Karlsson, Johan *Alfred*
f. 1864-05-19, Gärdserum
d. 1934-07-24, Gärdserum



Karlsson, Johan *Hugo*
f. 1898-02-01, Gärdserum
d. 1976-07-28, Gärdserum



Karlsson, Karl *Arvid*
f. 1897-02-28, Dalhem
d. 1980-09-01, Linköpings
Sankt Lars



Karlsson, Karl Erik *Gunnar*
f. 1905-05-01, Ukna
d. 1988-11-28, Åtvid



Karlsson, Karl *Gunnar* Daniel
f. 1909-12-11, Gärdserum
d. 1990-10-22, Gärdserum



Karlsson, Johan *Alfred*
f. 1873-01-14, Dalhem
d. 1956-10-20, Åtvid



Karlsson, Johan *Ivar*
f. 1876-06-27, Ukna
d. 1948-09-09, Gärdserum



Carlsson, Karl *August*
f. 1857-06-18, Dalhem
d. 1945-09-28, Gärdserum

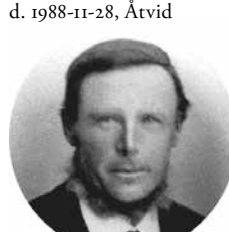

Karlsson, Karl *Fredrik*
f. 1850-04-19, Dalhem
d. 1937-10-05, Åtvid



Karlsson, Karl *Gustaf* Filip
f. 1890-04-19, Gärdserum
d. 1966-02-26, Åtvid



Karlsson, Johan *August*
f. 1868-10-28, Gärdserum
d. 1958-07-23, Gärdserum



Carlsson, John Gustaf *Martin*
f. 1886-05-19, Ukna
d. 1962-05-08, Minneapolis,
Hennepin county, Minnesota,
USA



Karlsson, Karl *August*
f. 1874-11-10, Asby
d. 1919-07-02, Frinnaryd



Karlsson, Karl *Filip*
f. 1892-10-10, Gärdserum
d. 1975-02-13, Gärdserum



Karlsson, Karl *Gustav* Henrik
f. 1908-04-06, Gärdserum
d. 1987-03-13, Åtvid



Karlsson, Johan *Axel*
f. 1889-02-20, Gärdserum
d. 1966-04-27, Dalhem



Karlsson, Karl *Albert*
f. 1883-09-08, Västra Ed
d. 1953-03-14, Ukna



Karlsson, Karl *Axel* Ture
f. 1886-03-07, Gärdserum
d. 1963-08-07, Gärdserum



Karlsson, Karl *Georg*
f. 1891-05-27, Ukna
d. 1966-05-28, Södertälje



Karlsson, Karl *Gustaf* Ture
f. 1897-01-01, Ukna
d. 1965-04-04, Överluleå



Karlsson, Johan *Ferdinand*
f. 1839-09-05, Åtvid
d. 1928-10-09, Gärdserum



Karlsson, Karl *Albin*
f. 1866-07-12, Gärdserum
d. 1927-12-10, Gärdserum



Karlsson, Karl *David*
f. 1900-07-21, Gärdserum
d. 1981-02-14, Åtvid



Karlsson, Karl *Gerhard*
f. 1874-09-23, Gärdserum
d. 1957-06-07, Gärdserum



Karlsson, Karl *Harry* Folke
f. 1923-06-24, Åtvid
d. 1984-04-23, Åtvid



Karlsson, Karl *Henning*
f. 1899-01-15, Åtvid
d. ?



Karlsson, Karl *Oskar*
f. 1906-12-16, Ukna
d. 1990-10-10, Ukna



Karlsson, Karl *Viktor*
f. 1868-06-19, Odensvi
d. 1947-03-21, Ukna



Karlsson, Lars-*Erik*
f. 1933-11-22, Gärdserum
d. 2000, Malmö Sankt Pauli



Karlsson, Maria Serafia Konkordia (f. Nilsson)
f. 1879-01-05, Ukna
d. 1954-08-22, Ukna



Karlsson, Karl *Henrik*
f. 1890-01-19, Gärdserum
d. 1961-05-15, Åtvid



Karlsson, Karl *Rudolf*
f. 1908-03-28, Åtvid
d. 2001-01-04, Åtvid



Carlsson, Klara Sofia (f. Nilsdotter)
f. 1856-04-09, Gärdserum
d. 1942-06-06, Gärdserum



Karlsson, Lisa *Britta* Madeline (f. Johansson)
f. 1915-06-24, Gärdserum
d. 2004-05-12, Åtvid



Karlsson, Marta Sofia (f. Andersson)
f. 1895-03-26, Gärdserum
d. 1968-02-09, Åtvid



Karlsson, Karl *Henrik* Emanuel
f. 1908-03-22, Gärdserum
d. 1982-09-16, Överum



Carlsson, Karl *Sigurd* Set
f. 1916-01-10, Gärdserum
d. 1994-03-14, Linköpings Sankt Lars



Karlsson, Klas *Gunnar*
f. 1906-06-04, Furingstad
d. 1973-10-09, Norrköpings Borg



Karlsson, Lydia Erika Josefina (f. Jonsson)
f. 1890-03-03, Gamleby
d. 1964-05-03, Västervik



Carlsson, Martin Gustav
f. 1884-03-12, Gärdserum
d. 1958-06-23, Schaller, USA



Karlsson, Karl *Hugo*
f. 1894-02-09, Gärdserum
d. 1955-05-22, Skederid



Karlsson, Karl *Tore* Villiam
f. 1911-12-30, Gärdserum
d. 1999-10-19, Åtvid

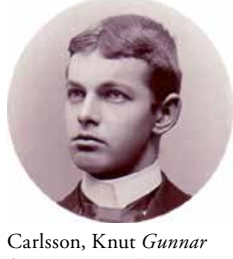

Carlsson, Knut *Gunnar*
f. 1881-05-04, Ukna
utvandrade 1903 till USA

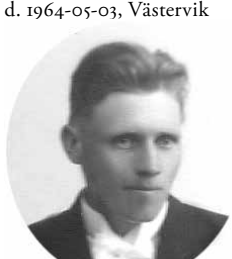

Karlsson, Manne Erik Joel
f. 1912-06-05, Åtvid
d. 1987-08-20, Åtvid



Karlsson, Mary Alfrida (f. Svensson)
f. 1909-06-18, Gärdserum
d. 2001-06-29, Eskilstuna Fors



Karlsson, Karl Ivar *Nils*
f. 1908-01-01, Gärdserum
d. 1992-02-19, Gärdserum



Karlsson, Karl *Torsten*
f. 1918-06-25, Gärdserum
d. 2008-06-10, Åtvid



Karlsson, Kristina Maria (f. Svendsdotter)
f. 1847-04-08,
d. 1937-04-08, Åtvid



Karlsson, Margit Ajna Charlotta (f. Grönberg)
f. 1916-06-13, Gärdserum
d. 2007-05-29, Åtvid



Karlsson, Matilda *Augusta* (f. Larsson)
f. 1869-07-25, Kärtilstad
d. 1943-01-10



Karlsson, Karl *Oskar*
f. 1896-07-07, Gärdserum
d. 1982-04-24, Sollentuna



Karlsson, Karl *Valfrid*
f. 1887-04-30, Gärdserum
d. 1962-01-28, Gärdserum



Karlsson, Kurt Bertil Roland
f. 1923-03-18, Gärdserum
d. 1996-03-31, Åtvid



Karlsson, Margit Linnéa (f. Karlsson)
f. 1918-02-27, Gärdserum
d. 1984-01-01, Åtvid



Karlsson, Märta Inez Josefina
f. 1929-01-19, Gärdserum
d. 1995-07-03, Linköpings domkyrkoförsamling



Karlsson, *Märta* Ingeborg
(f. Larsson)
f. 1909-05-26, Ukna
d. 1993-05-27, Ukna



Karlsson, Oskar *Henning*
f. 1900-03-25, Gärdserum
d. 1982-11-11, Gärdserum



Karlsson, *Rut* Viktoria
f. 1891-06-22, Gärdserum
d. 1955-09-01, Gärdserum



Karlsson, *Sigröd* Anna Ingeborg
(f. Karlsson)
f. 1905-11-28, Åtvid
d. 1991-10-08, Gärdserum



Karlsson, Tor *Karl Evert*
f. 1929-05-20, Gärdserum
d. 1999-03-28, Gärdserum



Karlsson, *Nanny* Linnéa
(f. Johansson)
f. 1903-12-29, Gärdserum
d. 1990-05-06, Gärdserum



Karlsson, Petter Magnus
f. 1814-07-27, Ukna
d. 1889-02-04, Ukna



Carlsson, *Seth* Gotthard
f. 1880-02-11, Gärdserum
d. 1918-08-02, Gärdserum



Karlsson, *Sixten* Roland
f. 1905-03-01, Gryt
d. 1972-05-26, Åtvid



Karlsson, *Tore* August
f. 1916-02-19, Gärdserum
d. 1977-08-07, Gärdserum



Karlsson, Nils August *Arvid*
f. 1879-03-13, Gärdserum
d. 1947-12-04, Yxnerum



Karlsson, *Ragnbild* Charlotta
f. 1894-03-14, Gärdserum
d. 1928-07-16, Gärdserum



Karlsson, *Sigfröd* Konstantin
f. 1894-06-13, Mogata
d. 1969-02-05, Åtvid



Karlsson, *Sten* Östen
f. 1920-12-14, Gärdserum
d. 1983-02-24, Arboga
stadsförsamling



Karlsson, *Tore* Einar Ossian
f. 1907-12-08, Åtvid
d. 1987-09-09, Gärdserum



Karlsson, Nils August *Elving*
f. 1897-04-22, Gärdserum
d. 1914-01-21, Gärdserum



Karlsson, Rickard *Emil*
f. 1865-10-11, Yxnerum
d. 1950-06-15, Ukna



Karlsson, *Signe* Elisabet
(f. Johansson)
f. 1903-02-27, Tidarsrum
d. 1984-10-20, Ukna



Karlsson, *Sture* Hugo
f. 1919-01-11, Yxnerum
d. 1996-09-27, Yxnerum



Karlsson, *Ulrika* Eugenia
(f. Svensson)
f. 1884-03-28, Åtvid
d. 1982-04-26, Gärdserum



Karlsson, Nils Gustaf *Rudolf*
f. 1905-10-08, Åtvid
d. 1994-06-08, Gärdserum



Karlsson, *Rickard* Ireneus
f. 1892-07-24, Ukna
d. 1947-05-01, Ukna



Karlsson, *Signe* Linnea
f. 1902-06-14, Gärdserum
d. ?



Karlsson, *Svea* Alfhild
f. 1911-09-23, Ukna
d. 1999-01-16, Valsta



Karlsson, *Valborg* Maria
f. 1904-01-18, Ukna
d. 1996-01-05, Ukna



Karlsson, *Olga* Maria
(f. Skärman/Franzén)
f. 1892-05-02, Gärdserum
d. 1978-02-03, Åtvid



Karlsson, Rut Elisabet (*Lisa*)
(f. Jonsson)
f. 1899-04-17, Gärdserum
d. 1979-03-22, Gärdserum



Karlsson, *Signe* Margareta
(f. Andersson)
f. 1902-12-01, Gärdserum
d. 1936-06-03, Ukna



Karlsson, Sven *Erik* Ragnar
f. 1915-01-14, Ukna
d. 1985-06-14, Hycklinge



Karlsson, *Vera* Margareta
(f. Svensson)
f. 1912-10-20, Gärdserum
d. 1991-01-11, Västervik



Carlsson, *Östen* Teodor
f. 1891-11-09, Gärdserum
d. 1953-02-09, Gärdserum



Kind, Johan *Eric* Artur
f. 1898-01-30, Gärdserum
d. 1990-04-08, Åtvid



Klang, Anna Charlotta
(f. Larsdotter)
f. 1862-05-08, Gärdserum
d. 1951-08-14, Gärdserum



Korsfeldt, *Birgitta* Maria
(f. Magnusson)
f. 1897-10-07, Västervik
d. 1996-12-05, Åtvid



Karlzén, Peter *August*
(f. Karlsson)
f. 1874-08-25, Gladhammar
d. 1959-01-31, Västervik



Kind, Kristina (*Kerstin*)
(f. Eriksson)
f. 1907-07-24, Åtvid
d. 1994-01-26, Åtvid



Klang, Karl *Amelius*
f. 1895-12-06, Ukna
d. 1974-08-30, Gärdserum



Korsfeldt, *Gertrud* Amanda
f. 1897-03-10, Tryserum
d. 1989-05-05, Tryserum



Kastman, Augusta Charlotta
Elisabet (*Betty*)
f. 1889-07-07, Dalhem
d. 1971-10-07, Gärdserum



Kind, *Otto* Hernfrid
f. 1885-05-30, Västra Ed
d. 1978-05-17, Gärdserum



Klang, Karl Gustaf
f. 1864-06-28, Hannäs
d. 1948-07-04, Gärdserum



Korsfeldt, Gustav *Natanael*
f. 1893-08-17, Tryserum
d. 1972-01-30, Åtvid



Kind, *Anna* Oktavia
(f. Lindgren)
f. 1883-09-10, Gärdserum
d. 1965-04-06, Gärdserum



Kind, *Tekla* Olivia (f. Karlsson)
f. 1877-05-13, Gärdserum
d. 1951-09-11, Dalhem



Klasén, Klas *Charles* (f. Spjut)
f. 1894-05-06, Gärdserum
d. 1966-07-26, Gärdserum



Korsfeldt, Herbert *Ruben*
f. 1918-05-19, Tryserum
d. 2002-02-05, Sollentuna



Kind, *Elsa* Margareta
(f. Karlsson)
f. 1908-10-30, Åtvid
d. 2005-08-04, Åtvid



Kindgren, *Olga* Honorine
Amalia
f. 1891-02-06, Gärdserum
d. 1913-02-03, Gärdserum



Klasén, *Vera* Margareta
(f. Hammarqvist)
f. 1891-07-05, Gärdserum
d. 1949-01-20, Gärdserum



Korsfeldt, *Judith* Albertina
f. 1895-04-10, Tryserum
d. 1985-03-05, Linköpings
Sankt Lars



Kind, *Harry* Emanuel
f. 1906-06-17, Gärdserum
d. 1970-07-18, Gärdserum



Kindholm, *Margit* Hanna Viola
(f. Johnsson)
f. 1919-10-28, Gärdserum
d. 2006-04-20, Åtvid



Korsfeldt, *Bertil* Ingemar
f. 1910-04-04, Tryserum
d. 1991-03-23, Linköpings
Johannelund