



Jansson, *Anna* Lovisa (f. Nilsson)
f. 1872-05-31, Gärdserum
d. 1920-02-10, Gärdserum



Johansdotter, Sara Charlotta
(g. Simonsson)
f. 1823-10-19, Gärdserum
d. 1886-12-09, Gärdserum



Johansson, *Agnes* Margareta Sofia
(f. Nilsson)
f. 1897-01-12, Oppeby
d. 1946-01-04, Ransberg



Johansson, *Alva* Linnéa
(f. Kastman)
f. 1933-05-06, Västervik
d. 2002-05-05, Grebo



Johansson, *Anna* Erika Torborg
(f. Rask)
f. 1908-11-19, Locknevi
d. 1985-10-04, Åtvid



Jansson, *Anna Matilda*
(f. Svensdotter)
f. 1868-01-03, Lofta
d. 1947-08-16, Åtvid



Johannisson, Karl Peter
f. 1845-10-20, Värna
d. 1931-07-13, Gärdserum



Johansson, *Agnes* Otilia
(f. Andersson)
f. 1878-07-11, Ukna
d. 1954-09-03, Ukna



Johansson, *Alvida* Matilda
(f. Gustavsson)
f. 1904-11-24, Ukna
d. 1995-06-04, Gärdserum



Johansson, Anna-Greta
(f. Sandén) f. 1902-09-21,
Norrköpings Sankt Olai
d. 1976-12-11, Linköpings
Sankt Lars



Jansson, *Ester* Elisabet
(f. Nilsson g. Carlsson)
f. 1895-03-12, Ukna
d. 1971-01-02, Gärdserum



Johannisson, *Karolina*
Vilhelmina (f. Andersdotter)
f. 1842-05-30, Dalhem
d. 1931-01-30, Gärdserum



Johansson, *Alma* Karolina
(f. Wedell)
f. 1892-09-19, Hannäs
d. 1975-03-11, Göteborgs
Karl Johan



Johansson, *Anders* Georg Yngve
f. 1911-10-26, Dalhem
d. 2001-11-27, Åtvid



Johansson, *Anna Gunnel* Alfhild
(f. Nylén)
f. 1921-05-20, Gärdserum
d. 1995-09-04, Dalhem



Jansson, Märta *Hilma* Otilia
(f. Karlsson)
f. 1899-08-23, Dalhem
d. 1976-11-10, Åtvid



Johansson, *Adelaide* Oktavia
Matilda (f. Karlsson)
f. 1871-04-26, Åtvid
d. 1958-11-06, Åtvid



Johansson, Anders Gustaf
f. 1840-10-24, Gärdserum
d. 1909-10-23, Gärdserum



Johansson, *Anna Maria* (Maja)
Violette (f. Pettersson)
f. 1899-04-15, Gärdserum
d. 1986-02-22, Törnevalla



Jansson, *Otto* Martin
(Reinholdsson)
f. 1873-11-09, Odensvi
d. 1949-04-20, Gärdserum



Johansson, *Adolf* Fredrik
f. 1843-11-07, Odensvi
d. 1917-12-30, Gärdserum



Johansson, *Alma* Karolina
Rebecka (f. Dalbom)
f. 1864-05-17, Dalhem
d. 1920-12-27, Dalhem



Johansson, *Anna* Charlotta Viola
(f. Larsson)
f. 1903-05-25, Ukna
d. 1982-12-23, Ukna



Johansson, *Anna* Martina
(f. Drotz) f. 1900-12-09, Linkö-
pings domkyrkoförsamling
d. 1970-04-01, Gärdserum



Johansdotter, *Emma* Charlotta
f. 1881-05-12, Hannäs
d. 1964-11-09, Ukna



Johansson, *Agnes* Alida Ursula
(f. de Flon)
f. 1895-10-21, Yxnerum
d. 1966-03-26, Yxnerum



Johansson, *Alma* Maria
(f. Malmgren)
f. 1881-12-17, Dalhem
d. 1917-05-18, Gärdserum



Johansson, *Anna* Elisabet
(f. Johansson)
f. 1895-12-29, Gärdserum
d. 1949-12-19, Ukna



Johansson, *Anna* Matilda
f. 1894-01-19, Gärdserum
d. 1961-04-24, Ukna



Johansson, Anna Sofia
(f. Karlsdotter)
f. 1853-04-25, Åtvid
d. 1925-09-12, Dalhem



Johansson, Axel Evert Brynolf
f. 1908-03-19, Ukna
d. 1996-09-23, Åtvid



Johansson, Dagmar Elida
(f. Pettersson)
f. 1920-06-21, Gärdserum
d. 2004-09-18, Oxelösund



Johansson, Emma Charlotta
(f. Karlsdotter)
f. 1847-04-30, Ukna
d. 1931-02-21, Gärdserum



Johansson, Erik Martin
f. 1910-06-03, Gärdserum
d. 1977-12-04, Åtvid



Johansson, Anna Sofia
(f. Hammarqvist)
f. 1921-07-15, Gärdserum
d. 2008-05-06, Gamleby



Johansson, Axel Gunnar
f. 1899-07-06, Landeryd
d. 1983-01-30, Västra Ed



Johansson, Edith Ragnhild
Sofia (f. Lindström)
f. 1915-04-18, Odensvi
d. 1998-06-19, Åtvid



Johansson, Emma Charlotta
(f. Malmgren)
f. 1877-12-22, Dalhem
d. 1952-10-02, Ukna



Johansson, Erik Verner Torsten
f. 1913-06-13, Gärdserum
d. 1980-12-04, Överum



Johansson, Arvid Folke
f. 1902-02-11, Dalhem
d. 1984-04-12, Sankt Laurentii,
Söderköping



Johansson, Axel Robert
f. 1908-10-12, Hycklinge
d. 1993-12-18, Gärdserum



Johansson, Elin Matilda
(f. Johansson)
f. 1876-12-26, Dalhem
d. 1959-11-11, Gärdserum



Johansson, Emma Emerentia
(f. Ståhlbom)
f. 1860-03-18, Ukna
d. 1943-05-09, Gärdserum



Johansson, Ernst Gunnar Ossian
f. 1893-06-19, Dalhem
d. 1973-04-03, Gärdserum



Johansson, Astrid Sofia
f. 1901-03-28, Yxnerum
d. 1923-09-04, Ukna



Johansson, Berta Alice Sofia
(f. Johansson)
f. 1915-09-14, Gärdserum
d. 1948-06-18, Björkeberg



Johansson, Elin Gustava
(f. Svensson)
f. 1880-04-22, Odensvi
d. 1961-06-27, Gärdserum



Johansson, Erhard Alfred
f. 1876-12-27, Gärdserum
d. 1968-11-25, Åtvid



Johansson, Ester Anna Cecilia
(f. Johansson)
f. 1903-10-29, Gärdserum
d. 1984-11-02, Västra Ed



Johansson, Astrid Viktoria
f. 1896-09-04, Gärdserum
d. 1989-02-14, Åtvid



Johansson, Bror Teodor
f. 1909-10-03, Åtvid
d. 1993-10-06, Åtvid



Johansson, Elin Teolina
(f. Johansson)
f. 1880-04-24, Dalhem
d. 1963-05-27, Gärdserum



Johansson, Erik Johan Helmer
f. 1901-07-27, Gärdserum
d. 1957-10-20, Barkeryd



Johansson, Ester Ingeborg
(f. Ståhl)
f. 1893-11-08, Ukna
d. 1970-03-17, Gärdserum



Johansson, August Georg
f. 1870-04-23, Gärdserum
d. 1926-12-30, Dalhem



Johansson, Charlotta Matilda
(f. Petersson)
f. 1871-04-18, Åtvid
d. 1935-06-06, Lofta



Johansson, Elsa Dorotea
(f. Boman)
f. 1884-03-04, Ukna
d. 1936-06-05, Gärdserum



Johansson, Erik Julius
f. 1896-11-12, Ukna
d. ?



Johansson, Frans August
f. 1888-01-15, Gärdserum
d. 1967-07-20, Ukna



Johansson, *Frans* Gustaf
f. 1866-10-04, Dalhem
d. 1935-04-05, Dalhem



Johansson, Gustaf *Leander*
f. 1884-02-11, Gärdserum
d. 1924-04-20, okänd plats



Johansson, *Gustava* Charlotta
(f. Jonsson)
f. 1848-09-02, Styrstad
d. 1934-05-11, Gamleby



Johansson, *Hilda* Maria
(f. Karlsdotter)
f. 1867-08-29, Gärdserum
d. 1934-06-10, Gärdserum



Johansson, Hulda Cecilia (*Celin*)
(f. Johansson)
f. 1888-01-15, Gärdserum
d. 1964-04-23, Tjällmo



Johansson, *Gerda* Cecilia
(f. Petersson)
f. 1878-11-25, Dalhem
d. 1959-05-16, Dalhem



Johansson, Gustav *Martin*
f. 1913-11-10, Ukna
d. 1992-01-08, Jämshög



Johansson, *Halvar* Sigfrid
f. 1900-08-28, Gärdserum
d. 1972-09-19, Gärdserum



Johansson, *Hildur* Otilia
(f. Larsson)
f. 1891-12-07, Du Bois, USA
d. 1929-03-12, Hallsta, Häverö



Johansson, *Hulda* Helena
Eleonora (f. Boman)
f. 1880-07-11, Ukna
d. 1975-10-13, Ukna



Johansson, Greta *Viola*
(f. Andersson)
f. 1909-05-21, Dalhem
d. 1995-09-15, Överum



Johansson, *Gustav* Reinhold
f. 1845-01-04, Ukna
d. 1931-10-10, Styrstad

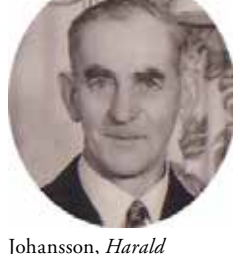

Johansson, *Harald*
f. 1894-02-26, Lofta
d. 1972-06-06, Gärdserum



Johansson, *Hilma* Josefina
(f. Strid)
f. 1874-08-24, Ukna
d. 1933-01-17, Ukna



Johansson, *Inez* Elisabet
(f. Andersson)
f. 1906-04-06, Odensvi
d. 1987-06-04, Gärdserum



Johansson, *Gunbild* Maria
(f. Johansson)
f. 1908-07-19, Ukna
d. 1956-12-31, Gärdserum



Johansson, *Gustaf* Reinhold
f. 1848-10-06, Åtvid
d. 1926-12-20, Dalhem



Johansson, Helena *Charlotta*
(f. Karlsdotter)
f. 1854-12-27, Tryserum
d. 1929-05-07, Gärdserum



Johansson, *Hilma* Otilia
(f. Svanström)
f. 1868-01-15, Ukna
d. 1958-01-23, Gärdserum



Johansson, *Inez* Linnéa
(Johansson)
f. 1908-06-06, Åtvid
d. 1986-11-10, Askersund



Johansson, *Gustav* Adolf
f. 1878-07-23, Odensvi
d. 1953-05-23, Ukna



Johansson, Gustaf *Sigfrid*
f. 1882-01-02, Hallingeberg
d. 1966-03-18, Gärdserum



Johansson, *Helga* Maria
(f. Andersson)
f. 1901-09-29, Ukna
d. 1972-03-30, Åtvid



Johansson, *Hilma* Charlotta
(f. Jonsson)
f. 1877-11-24, Ukna
d. 1953-04-23, Ukna



Johansson, *Joel* Evert Samuel
f. 1903-09-03, Åtvid
d. 1972-01-05, Åtvid



Johansson, *Gustav* Isidor
f. 1880-10-30, Gärdserum
d. 1962-03-02, Ukna



Johansson, Gustaf *Verner*
f. 1901-08-17, Ukna
d. 1987-01-25, Ukna



Johansson, *Hilda* Josefina
f. 1865-10-17, Gärdserum
d. 1928-04-03, Gärdserum



Johansson, *Hilma* Josefina
(f. Karlsdotter)
f. 1868-07-16, Gärdserum
d. 1939-06-13, Gärdserum



Johansson, Johan *Albert* Konrad
f. 1865-03-29, Gärdserum
d. 1929-02-03, Åtvid



Johansson, Johan *Albin*
f. 1867-09-28, Gärdserum
d. 1960-04-23, Gärdserum



Johansson, Johanna *Emerentia*
(f. Hallingström)
f. 1848-05-30, Åtvid
d. 1923-07-03, Dalhem



Johansson, Karl August
f. 1860-09-22, Gärdserum
d. 1941-02-16, Gärdserum



Johansson, Karl Johan
f. 1849-07-08, Hallingeberg
d. 1931-10-27, Gärdserum



Johansson, Karolina (*Karin*)
Alfrida
f. 1896-10-22, Gärdserum
d. 1939-03-14, Ukna



Johansson, Johan *Alfred*
f. 1846-06-13, Gärdserum
d. 1918-10-01, Gärdserum



Johansson, Johanna (*Hanna*)
Regina (f. Schelin)
f. 1873-03-30, Norrköpings
Sankt Olai
d. 1952-09-02, Gärdserum



Johansson, Karl August
f. 1867-10-22, Dalhem
d. 1950-08-25, Gärdserum



Johansson, Karl Johan
f. 1875-12-16, Gärdserum
d. 1907-03-23, Gärdserum



Johansson, Klara Matilda
(f. Malmgren)
f. 1875-11-28, Dalhem
d. 1955-04-25, Gärdserum



Johansson, Johan *August*
f. 1867-07-22, Gamleby
d. 1929-03-24, Lofta



Johansson, John Axel Elis
f. 1900-07-17, Oppeby
d. 1989-06-27, Gärdserum



Johansson, Karl Axel Gerhard
f. 1879-05-04, Gärdserum
d. 1960-07-15, Gärdserum



Johansson, Karl Johan
f. 1886-01-06, Västra Ed
d. 1957-12-19, Gärdserum



Johansson, Kurt Edvin
f. 1913-07-21, Gärdserum
d. 1999-04-29, Åtvid



Johansson, Johan *Axel*
f. 1876-01-20, Hycklinge
d. 1959-04-02, Gärdserum



Johansson, Julia Charlotta
(f. Johansson)
f. 1874-05-31, Odensvi
d. 1940-07-10, Gärdserum



Johansson, Karl Elis Enar
f. 1911-09-19, Ukna
d. 2004-11-18, Överum



Johansson, Karl Johan Alfred
f. 1872-07-09, Ukna
d. 1948-09-23, Ukna



Johansson, Lars Erik
f. 1914-10-01, Dalhem
d. 1996-12-08, Dalhem



Johansson, Johan *Konrad* Harald
f. 1893-04-01, Ukna
d. 1965-10-17, Ukna

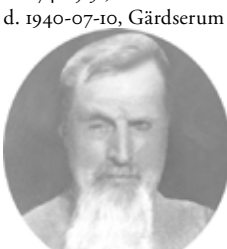

Johansson, Karl Algot
f. 1852-10-25, Algutsboda
d. 1931-02-20, Gärdserum



Johansson, Karl Gustav
f. 1868-06-08, Odensvi
d. 1928-12-04, Gärdserum



Johansson, Karl Viktor
f. 1886-05-10, Gärdserum
d. 1966-10-22, Gärdserum



Johansson, Margit Nanna Sofia
(f. Jonsson)
f. 1905-03-01, Odensvi
d. 1992-04-27, Dalhem



Johansson, Johanna Charlotta
(f. Karlsdotter)
f. 1864-06-24, Åtvid
d. 1956-07-28, Gärdserum



Johansson, Karl August
f. 1848-11-29, Gärdserum
d. 1914-07-31, Gärdserum



Johansson, Karl Ivar
f. 1873-12-21, Dalhem
d. 1933-03-08, Gärdserum



Johansson, Karl Yngve Einar
f. 1900-04-27, Gärdserum
d. 1985-05-25, Gärdserum



Johansson, Matilda Charlotta
(f. Salomonsdotter)
f. 1853-03-09, Kättilstad
d. 1897-12-29, Gärdserum



Johansson, *Märta Maria*
f. 1891-08-19, Dalhem
d. i USA, utvandrad 1912-09-20



Johansson, Per Orvar *Tore*
f. 1897-01-09, Dalhem
d. 1975-07-20, Linköpings
Sankt Lars



Johansson, Sten Axel *David*
f. 1907-08-01, Gärdserum
d. 1980-01-13, Åtvid



Jonsdotter, Sara Charlotta
f. 1821-10-16, Gärdserum
d. 1907-03-02, Gärdserum



Jonsson, Anna Matilda
(f. Karlsdotter)
f. 1841-03-14, Värna



Johansson, Nils *Erik Sigfrid*
f. 1913-03-16, Gärdserum
d. 1980-03-29, Gärdserum

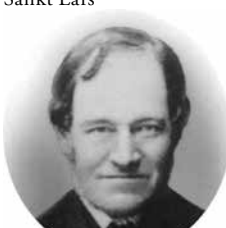

Johansson, Salomon Johan
August
f. 1833-04-21, Gärdserum
d. 1911-01-11, Gärdserum



Johansson, *Sture Ingvar Titus*
f. 1919-10-09, Gärdserum
d. 1935-10-10, Gärdserum



Jonsson, *Ada Matilda*
(f. Larsson)
f. 1896-09-18, Gärdserum
d. 1965-05-06, Åtvid



Jonsson, *Anna Vilhelmina*
f. 1897-05-26, Gärdserum
d. 1980-07-09, Åtvid



Johansson, Nils *Ivan*
f. 1900-06-16, Dalhem
d. 1970-02-08, Dalhem



Johansson, *Set Johan Albin*
f. 1871-03-15, Dalhem
d. 1942-10-10, Ukna



Johansson, *Susanna Ottoria*
f. 1894-12-31, Ukna
d. 1985-05-21, Gärdserum



Johansson, Alfrida (*Frida*)
Emilia (f. Gärdeman)
f. 1871-02-20, Gärdserum
d. 1949-01-20, Gärdserum



Johansson, August *Algort*
f. 1886-08-12, Gärdserum
d. 1960-12-30, Gärdserum



Johansson, Oskar *Einar*
f. 1908-08-17, Gärdserum
d. 1975-01-14, Sankt Laurentii,
Söderköping



Johansson, Seth *Oskar*
f. 1886-06-17, Dalhem
d. 1960-02-28, Gärdserum



Johansson, Svante *Albert*
Ferdinand
f. 1843-05-31, Gärdserum
d. 1925-08-06, Gärdserum



Jonsson, *Alice Otilia*
(f. Johansson)
f. 1892-12-15, Väderstad
d. 1971-08-29, Gärdserum



Jonsson, *Augusta Otilia*
(f. Larsdotter)
f. 1861-08-11, Ukna
d. 1935-12-13, Ukna



Johansson, Oskar *Ture Reinhold*
f. 1896-09-26, Brunnhem
d. 1966-01-19, Ransberg



Johansson, *Signe Karolina*
(f. Nilsson)
f. 1893-07-10, Åtvid
d. 1969-04-13, Kättilstad



Johansson, *Ture Amos*
f. 1895-03-31, Gärdserum
d. 1972-12-22, Gärdserum



Jonsson, Anna Charlotta
(f. Waernelius)
f. 1841-06-22, Värna
d. 1927-01-31, Grebo



Jonsson, *Axel Irene*
f. 1884-04-05, Ukna
d. 1949-05-23, Gärdserum



Johansson, Per *Edvin*
f. 1898-11-13, Ukna
d. 1972-09-19, Åtvid



Johansson, *Stella Dagny Linnéa*
f. 1911-07-01, Ukna
d. 1931-08-30, Gamleby



Jonsdotter, Greta Lena
(g. Håkansson g. Carlsson)
f. 1799-03-29, Ukna
d. 1876-04-13, Ukna



Jonsson, Anna *Charlotta*
(f. Nilsson)
f. 1845-08-08, Gärdserum
d. 1929-03-20, Gärdserum



Jonsson, *Dagmar Ingeborg*
Maria
f. 1907-06-26, Hannäs
d. 1995-10-02, Gärdserum



Jonsson, *Emma* Katarina
 (f. Jonsdotter)
 f. 1850-02-01, Gärdserum
 d. 1919-04-17, Gärdserum



Jonsson, *Frans Teodor*
 f. 1868-10-26, Åtvid
 d. 1955-05-29, Åtvid



Jonsson, *Hans Gustav Ivar*
 f. 1903-08-29, Gärdserum
 d. 1936-11-04, Gärdserum



Jonsson, *Johan Erik*
 f. 1836-01-05, Gärdserum
 d. 1933-10-06, Gärdserum



Jonsson, *Karl Anton*
 f. 1852-05-07, Åtvid
 d. 1912-05-14, Gärdserum



Jonsson, *Erik Henrik*
 f. 1892-12-18, Gärdserum
 d. 1972-01-18, Norrköping
 Sankt Johannes



Johnsson, *Georg Axel Evert*
 f. 1921-06-12, Gärdserum
 d. 2009-03-19, Åtvid



Jonsson, *Helena Maria*
 (f. Johansdotter)
 f. 1846-10-03, Kätilstad
 d. 1923-03-08, Åtvid



Jonsson, *John Uno*
 f. 1909-11-02, Hannäs
 d. 2000-09-18, Gärdserum



Jonsson, *Karl Axel Teodor*
 f. 1900-05-12, Björsäter
 d. 1988-07-13, Åtvid



Jonsson, *Erik Verner*
 Torsten
 f. 1913-06-13, Gärdserum
 d. 1980-12-04, Överum



Jonsson, *Georg Ludvig*
 f. 1837, Stockholm
 d. 1919-02-25, Gärdserum



Jonsson, *Helga Emma*
 (f. Larsson)
 f. 1897-06-07, Gärdserum
 d. 1961-07-25, Åtvid



Johnsson, *Johanna Maria*
 (f. Karlsson)
 f. 1891-02-24, Västra Ed
 d. 1973-01-21, Överum



Jonsson, *Karl Gustav*
 f. 1864-12-18, Hycklinge
 d. 1942-06-23, Gärdserum



Jonsson, *Eva Magdalena*
 (f. Östensson)
 f. 1919-02-07, Gärdserum
 d. 2007-07-12, Vänersborg



Johnsson, *Gottfrid Verner*
 f. 1881-08-17, Ukna
 d. 1957-11-23, Överum



Jonsson, *Hulda Erika*
 (f. Johansson)
 f. 1878-01-24, Gärdserum
 d. 1955-07-07, Gärdserum



Johnsson, *Jonas (John) Gustaf*
 f. 1890-09-18, Gärdserum
 d. 1969-06-29, Gärdserum



Jonsson, *Karl Johan*
 f. 1847-10-16, Gärdserum
 d. 1929-05-08, Gärdserum



Jonsson, *Frans Gustaf*
 f. 1862-03-19, Hägerstad
 d. 1936-07-22, Gärdserum



Jonsson, *Greta Evy Sofia*
 (f. Johansson)
 f. 1912-06-11, Gärdserum
 d. 2006-03-08, Vimmerby

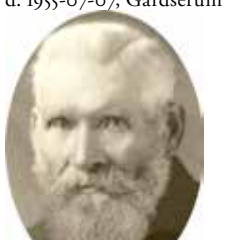

Johnson, *Johan Alfred*
 f. 1850-12-05, Svinstad
 d. 1927, USA, utvandrade 1873



Jonsson, *Klara Kristina*
 (f. Renhorn)
 f. 1836-01-27, Gärdserum
 d. 1918-06-01, Gärdserum



Jonsson, *Karl Oskar*
 f. 1867-12-09, Ukna
 d. 1957-01-30, Gärdserum



Jonsson, *Frans Otto*
 f. 1835-10-12, Åtvid
 d. 1926-06-07, Åtvid



Jonsson, *Gustaf Titus*
 f. 1900-12-21, Ukna
 d. 1973-12-13, Överum



Jonsson, *Johan Emil*
 f. 1877-02-03, Hannäs
 d. 1955-07-17, Gärdserum



Jonsson, *Karin Margareta*
 Maria (f. Djerf)
 f. 1922-12-14, Gärdserum
 d. 2001-02-12, Västervik



Jonsson, *Karl Sigfrid*
 f. 1881-07-02, Gärdserum
 d. 1939-11-23, Gärdserum



Jonsson, Karl Ture *Einar*
f. 1911-01-24, Gärdserum
d. 1976-07-05, Hallingebergs
södra kbfd



Jonsson, Maria Sofia
(f. Larsdotter)
f. 1814-04-15, Oppeby
d. 1894-01-13, Hägerstad



Jonsson, *Sven Ivar*
d. 1895-06-02, Gärdserum
d. 1972-05-28, Gärdserum



Jonsson, Kristina *Matilda*
(f. Nilsdotter)
f. 1853-05-13, Horn
d. 1920-02-14, Gärdserum



Jonsson, Nils
f. 1814-04-15, Oppeby
d. 1883-02-12, Hägerstad



Jonsson, *Tekla* Kristina
(f. Persson)
f. 1881-09-22, Grebo
d. 1952-01-24, Gärdserum



Johnson, Kristina Sofia
f. 1853
d. 1931, USA



Jonsson, Olof Magnus
f. 1843-09-07, Ukna
d. 1917-10-21, Ukna



Jonsson, Tore Erik *Verner*
f. 1914-08-11, Vimmerby lands-
församling
d. 2000-12-01, Frödinge



Jonsson, *Lars Johan* Oskar
f. 1832-12-01, Åtvid
d. 1910-07-12, Grebo



Jonsson, *Sigrid* Elvira Alice
(f. Karlsson)
f. 1902-10-01, Ukna
d. 1992-01-27, Ukna



Johnson, *Lydia* Matilda
(f. Beckman)
f. 1885, USA
d. 1946, USA



Jonsson, *Sigrid* Gunborg
Charlotta (f. Karlsson)
f. 1913-09-15, Åtvid
d. 1994-02-25, Åtvid



Jonsson, Märta *Margareta*
(f. Lundgren)
f. 1915-11-23, Hannäs
d. 1992-12-20, Hallingeberg



Jonsson, *Svante* Vilhelm
f. 1841-12-23, Åtvid
d. 1901-02-01, Värna