



Abrahamsson, *Ada* Maria
(f. Hammarquist)
f. 1885-02-05, Gärdserum
d. 1968-03-05, Gamleby



Adams, *Gerda* Matilda
(f. Petersson)
f. 1889-08-02, Gärdserum
d. 1975-06-27, Gryt



Ahnfeldt, *Alfred* Petersson
f. 1869-01-16, Ronneby
d. 1953-10-20, Gärdserum



Allander, *Helga* Julia Kristina
f. 1894-08-10, Gärdserum
d. 1962-06-08, Åtvid



Alvin, *Maria* Vilhelmina
(f. Bülow)
f. 1881-07-09, Godegård
d. 1960-09-13, Gärdserum



Abrahamsson, *Ernst* Henry
f. 1914-03-21, Gamleby
d. 1989-09-22, Gamleby



Adolfsson, *Ester* Hildur Maria
(f. Johansson)
f. 1906-03-31, Gärdserum
d. 1989-12-08, Västervik



Ahnfeldt, *Erik* Sigvard Vilhelm
f. 1909-04-15, Hjo
d. 1970-12-08, Gärdserum



Allander, *Paul* Fabian
f. 1882-01-06, Gärdserum
d. 1963-11-13, Gärdserum



Jonsson, *Klara* Sofia
(f. Andersdotter)
f. 1828-09-04, Gärdserum
d. 1904-06-30, Gärdserum



Abrahamsson, *Ernst* Hjalmar
f. 1885-06-25, Hallingeberg
d. 1970-09-13, Gamleby



Ahlquist, *Edith* Elizabeth
(f. Johnson)
f. 1886-06-29, Eksjö
d. 1965-07-17, Minneapolis USA



Ahnfeldt, *Iris* Helena Charlotta
(f. Johansson)
f. 1909-12-14, Åtvid
d. 1970-04-14, Gärdserum



Almborg, *Eva* Lovisa
(f. Gustafsson)
f. 1878-09-17, Skedevi
d. 1958-09-01, Åtvid



Andersson, *Agnes* Maria
Triumfina (f. Karlsdotter)
f. 1842-12-02, Ukna
d. 1926-02-10, Ukna



Abrahamsson, *Augusta*
Vilhelmina (f. Andersdotter)
f. 1858-03-08, Åtvid
d. 1937-01-02, Ekvik, Ukna

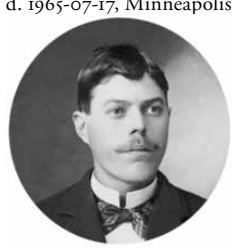

Ahlquist, *Gustaf* Ernst
(f. Svensson)
f. 1879-04-24, Alhagen, Ukna
d. 1948-02-16, Minneapolis USA



Ahnfeldt, *Karl* Gustaf Alfred
f. 1895-10-24, Eksjö
d. 1981-03-16, Gärdserum



Almborg, *Gustaf* Melker
(f. Brodd)
f. 1878-07-05, Gärdserum
d. 1945-06-20, Åtvid



Andersson, *Agneta* (Anette)
Charlotta
f. 1880-01-21, Gärdserum
d. 1959-12-28, Björsäter



Abrahamsson, *Göran* Ferdinand
f. 1850-02-12, Åtvid
d. 1935-04-27, Ekvik, Ukna



Ahlstrand, *Ebba* Charlotta
(f. Folke)
f. 1897-12-22, Örtomta
d. 1965-11-08, Skänninge



Alfredsson, *Emil* Oskar Valfrid
f. 1896-12-18, Åtvid
d. 1972-01-31, Åtvid



Almborg, *Ruth* Eleonora
(f. Svensson)
f. 1918-03-21, Vårdnäs
d. 2003-10-18, Överum



Andersson, *Alma* Charlotta
(f. Svensdotter)
f. 1873-10-10, Dalhem
d. 1939-04-16, Gärdserum



Adams, *Edvin* Axel
f. 1883-03-13, Falerum
d. 1974-01-24, Gärdserum



Ahlstrand, *Knut* August
Salomon
f. 1891-10-20, Gränna
d. 1960-08-05, Skänninge



Alfredsson, *Maj* Dagny
Charlotta (f. Ekström)
f. 1914-05-17, Gärdserum
d. 1983-11-03, Åtvid



Alvin, *Karl* Verner
(f. Alexandersson)
f. 1872-11-23, Godegård
d. 1951-07-02, Gärdserum



Andersson, *Alma* Maria Karolina
(f. Gustafsson)
f. 1890-04-05, Bankekind
d. 1960-12-02, Gärdserum



Andersson, *Alma* Matilda
Charlotta
f. 1864-10-24, Ukna
d. 1947-11-27, Ukna



Andersson, *Astrid* Viktoria
(f. Salomonsson)
f. 1906-09-25, Gärdserum
d. 1982-09-17, Stockholm



Andersson, *Anders* Henry
Emanuel
f. 1897-06-03, Ukna
d. 1970-08-09, Åtvid



Andersson, *Anders* Oskar
f. 1837-12-01, Odensvi
d. 1908-07-08, Odensvi



Andersson, *Anna* Emilia
f. 1885-09-25, Gärdserum
d. 1958-10-19, Gärdserum



Andersson, *Alma* Viktoria
(f. Andersson)
f. 1882-02-14, Gärdserum
d. 1970-09-28, Gärdserum



Andersson, *Anders* Albin
f. 1872-01-18, Gärdserum
d. 1957-04-22, Björsäter



Andersson, *Anders* Hugo
f. 1905-02-16, Gärdserum
d. 1967-10-04, Gärdserum



Andersson, *Anders* Rickard
f. 1864-12-11, Gärdserum
d. 1931-03-03, Gärdserum



Andersson, *Anna* Karolina
(f. Tollin)
f. 1876-02-05, Svinhult
d. 1939-03-31, Oppeby



Andersson, *Alva* Elisabet
f. 1900-12-10, Gärdserum
d. 1974-10-21, Gärdserum



Andersson, *Anders* Albin
f. 1883-02-23, Gärdserum
d. 1973-01-06, Gärdserum



Andersson, *Anders* Johan
f. 1872-08-14, Gärdserum
d. 1945-01-20, Gärdserum



Andersson, *Anna* Cecilia
(f. Eriksson)
f. 1885-03-27, Kätilstad
d. 1951-05-26, Gärdserum



Andersson, *Anna* Kristina
(f. Wahlström)
f. 1876-10-27, Björsäter
d. 1966-03-31, Gärdserum



Andersson, *Amanda* Kristina
f. 1862-03-24, Gärdserum
d. 1934-08-31, Gärdserum



Andersson, *Anders* August
f. 1859-06-02, Ukna
d. 1937-04-07, Gärdserum



Andersson, *Anders* Magnus
f. 1839-11-30, Västra Ed
d. 1922-08-12, Lofta



Andersson, *Anna* Cecilia
(f. Petersson)
f. 1885-06-18, Björsäter
d. 1983-08-07, Gistad



Andersson, *Anna* Margareta
(f. Hjalmarsson) f. 1913-07-20,
Norrköpings Sankt Olai
d. 1989-08-13, Gärdserum



Andersson, *Anna* Birgit
Margareta (f. Nylén)
f. 1920-07-30, Gärdserum
d. 2009-06-16, Gärdserum



Andersson, *Anders* Gustaf
f. 1835-02-15, Hannäs
d. 1924-05-04, Ukna



Andersson, *Anders* Magnus
f. 1847-10-17, Tryserum
d. 1937-07-14, Gärdserum



Andersson, *Anna* Charlotta
(f. Edström)
f. 1859-03-18, Yxnerum
d. 1946-05-25, Loftahammar



Andersson, *Anna* Matilda
f. 1895-09-24, Ukna
d. 1953-04-05, Åtvid



Andersson, *Anna* Vilhelmina
(f. Karlsson)
f. 1879-10-26, Gladhammar
d. 1950-05-16, Gärdserum



Andersson, *Anders* Helge
f. 1905-05-31, Oppeby
d. 1976-10-18, Oppeby



Andersson, *Anders* Magnus
f. 1852-06-27, Lofta
d. 1932-03-14, Gärdserum



Andersson, *Anna* Emilia
f. 1884-08-28, Gärdserum
d. 1962-08-24, Lönsås

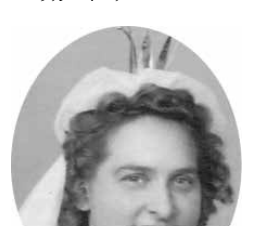

Andersson, *Anna* Matilda
(f. Andersson)
f. 1909-03-03, Åryd
d. 1993-07-20, Landeryd



Andersson, Anna Sofia
(f. Hansdotter)
f. 1835-09-27, Ukna
d. 1928-09-23, Ukna



Andersson, Axel Börje
f. 1908-02-06, Lofta
d. 1994-09-25, Gärdserum



Andersson, Dagmar Maria
Teresia (f. Andersson)
f. 1903-04-28, Tryserum
d. 1977-10-20, Gärdserum



Andersson, Ella Matilda
(f. Johansson)
f. 1913-04-02, Gärdserum
d. 1954-03-13, Åtvid



Andersson, Erik
f. 1890-09-26, Skärkind
d. 1918-10-23, Södertälje



Andersson, Astrid Karolina
Ottilia (f. Pettersson)
f. 1892-06-27, Dalhem
d. 1962-06-25, Gärdserum



Andersson, Axel Gotthard
f. 1874-10-09, Gärdserum
d. 1957-01-24, Gärdserum



Andersson, Doris Klara
Teodora (f. Östenson)
f. 1917-05-09, Gärdserum
d. 1992-06-21, Lextorp



Andersson, Elsa Viola
(f. Karlsson)
f. 1914-10-29, Gärdserum
d. 1994-09-19, Hjorted



Andersson, Erik Artur
f. 1907-11-19, Gärdserum
d. 1992-08-30, Åtvid



Andersson, Astrid Linnéa
(f. Andersson)
f. 1909-12-26, Gärdserum
d. 1986-10-28, Åtvid



Andersson, Axel Gunnar
f. 1890-05-04, Gärdserum
d. 1968-04-04, Linköpings
Sankt Lars



Andersson, Ebba Matilda
f. 1910-03-06, Gärdserum
d. 2004-02-07, Åtvid



Andersson, Emelie Kristina
(f. Nilsson)
f. 1858-10-04, Hannäs
d. 1937-03-03, Gärdserum



Andersson, Erika Sofia Kristina
(f. Gustafsdotter)
f. 1844-01-09, Hycklinge
d. 1933-12-11, Gärdserum



Andersson, Astrid Maria
(f. Andersson)
f. 1906-09-18, Viby
d. 1985-12-15, Gärdserum



Andersson, Berta Ingegärd
(f. Rosén)
f. 1918-11-07, Dalhem
d. 2001-09-30, Risinge



Andersson, Edla Viktoria
f. 1892-03-22, Svenljunga
d. 1974-10-05, Västervik



Anderson, Emma Elienor
(f. Beckman) (1899-1979)
USA



Andersson, Eva Hulda Viktoria
(f. Andersson)
f. 1877-12-24, Gamleby
d. 1961-10-18, Gärdserum



Andersson, Augusta Sofia
(f. Torstensson)
f. 1860-12-03, Dalhem
d. 1931-08-23, Hannäs



Andersson, Berta Regina
(f. Eriksson)
f. 1888-09-29, Gärdserum
d. 1964-02-09, Ukna



Andersson, Edvard Magnus
f. 1860-02-29, Gärdserum
d. 1936-03-23, Gärdserum



Andersson, Emma Karolina
(f. Johansdotter)
f. 1842-03-04, Ukna
d. 1911-12-19, Odensvi



Andersson, Gertrud Evelina
(f. Pettersson)
f. 1911-02-12, Gärdserum
d. 1972-11-25, Oppeby



Andersson, Axel Allan
f. 1910-04-03, Gärdserum
d. 1987-04-05, Åtvid



Andersson, Claes Gustaf
f. 1853-09-08, Åsbo
d. 1939-12-22, Gärdserum



Andersson, Elisabet (Lisa)
Karolina,
f. 1888-05-03, Odensvi
d. 1967-11-26, Ukna



Andersson, Emma Kristina
Albertina (f. Klasdotter)
f. 1854-07-10, Gärdserum
d. 1930-04-09, Gärdserum



Andersson, Gunborg Anna
Kristina (f. Jansson)
f. 1927-03-17, Åtvid
d. 2004-11-20, Åtvid



Andersson, Gustaf *Arvid* Sigfrid
f. 1888-09-24, Järstad
d. 1982-12-29, Gärdserum



Andersson, *Hedvig* Josefina
(f. Larsson)
f. 1885-04-15, Linköpings
Sankt Lars
d. 1964-10-30, se ovan



Andersson, *Helge* Erik Lennart
f. 1914-01-11, Ukna
d. 1987-09-20, Vikingstad



Andersson, *Holtz* Valfrid
f. 1882-03-25, Gärdserum
d. 1961-09-06, Gärdserum



Andersson, Johan *Alfred*
f. 1871-12-07, Björkö
d. 1959-03-06, Svinhult



Andersson, Gustav *Birger*
f. 1913-02-02, Gärdserum
d. 2008-04-18, Kalmar



Andersson, *Hedvig* Sigrid
Maria (f. Pettersson)
f. 1897-02-15, Åtvid
d. 1977-01-17, Gärdserum



Andersson, *Henning* Augustin
f. 1901-06-13, Dalhem
d. 1943-08-13, Gärdserum



Andersson, *Hulda* Kristina
(f. Karlsson)
f. 1881-03-27, Gärdserum
d. 1910-01-09, Gärdserum

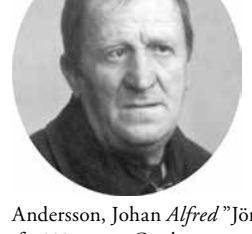

Andersson, Johan *Alfred* "Jöns"
f. 1888-09-17, Gärdserum
d. 1953-06-14, Gärdserum



Andersson, Gustaf *Herbert*
f. 1918-10-28, Gärdserum
d. 1983-07-25, Gärdserum



Andersson, Helena *Lovisa*
Konstantia (f. Jonsdotter)
f. 1845-03-12, Åtvid
d. 1920-03-08, Lofta



Andersson, *Hilda* Charlotta
Dorotea
f. 1858-05-11, Gärdserum
d. 1938-01-06, Gärdserum



Andersson, *Ingrid* Helena
f. 1892-03-15, Skärkind
d. 1917-02-02, Skärkind



Andersson, *Johan* Ferdinand
f. 1884-05-19, Gärdserum
d. 1956-08-03, Linköpings
Sankt Lars



Andersson, Gustaf *Sigurd*
Emanuel
f. 1921-10-26, Gärdserum
d. 1992-05-17, Åtvid



Andersson, *Frida* Josefina
(f. Andersson)
f. 1879-10-11, Yxnerum
d. 1967-03-31, Björsäter



Andersson, *Hilda* Sofia
(f. Lock)
f. 1870-03-20, Gärdserum
d. 1961-12-06, Gärdserum



Andersson, *Ingrid* Kristina
(f. Johansson)
f. 1895-05-09, Lofta
d. 1980-03-31, Skärkind



Andersson, Johan August *Ture*
f. 1880-08-04, Västra Ed
d. 1967-05-26, Hannäs



Andersson, Gustaf *Verner*
f. 1883-05-20, Gärdserum
d. 1911-01-08, Vist



Andersson, *Gustav* Vilhelm
f. 1878-10-19, Björsäter
d. 1951-09-02, Yxnerum



Andersson, *Hildegard* Margareta
(f. Strand)
f. 1900-10-24, Grebo
d. 1963-11-21, Gärdserum

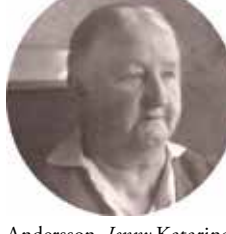

Andersson, *Jenny* Katarina
f. 1868-01-04, Misterhult
d. 1936-08-09, Gärdserum



Andersson, Johan *Gottfrid*
f. 1875-10-18, Odensvi
d. 1947-11-07, Ukna



Andersson, *Hanna* Maria
Eugenia (f. Larsson)
f. 1890-05-19, Gärdserum
d. 1966-05-19, Gärdserum



Andersson, Helena *Ottilia*
(f. Nilsson)
f. 1867-06-28, Åtvid
d. 1935-10-28, Skärkind



Andersson, *Hildur* Emerentia
(f. Johansson)
f. 1888-01-27, Dalhem
d. 1962-09-14, Gärdserum



Andersson, Johan *Albin*
f. 1882-07-28, Lindesberg
d. 1963-07-10, Ljusnarsberg



Andersson, Johan *Hjalmar*
f. 1883-07-30, Åtvid
d. 1967-12-03, Linköping



Andersson, Johan *Karl*
f. 1857-01-21, Gärdserum
d. 1932-03-06, Hannäs



Andersson, *Karl* Anders
f. 1871-04-10, Åtvid
d. 1896, Chicago, USA



Andersson, Karl Erik *Henry*
f. 1918-02-04, Gärdserum
d. 1957-07-20, Linköping



Andersson, *Karl-Ivar*
f. 1920-05-13, Rödeby
d. 1993-08-06, Gärdserum



Andersson, Karl Petter
f. 1838-06-16, Hannäs
d. 1885-06-09, Gärdserum



Andersson, Johan *Robert*
f. 1910-01-25, Oppeby
d. 1981-06-19, Gärdserum

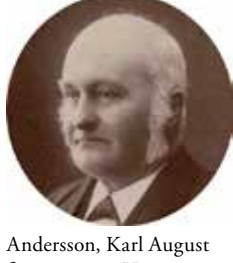

Andersson, Karl August
f. 1854-02-14, Hannäs
d. 1926-07-13, Gärdserum



Andersson, *Karl* Ernst
f. 1880-05-09, Gärdserum
d. 1957-01-02, Gärdserum



Andersson, Karl Ivar *Arvid*
f. 1910-09-25, Ringarum
d. 1982-03-13, Gärdserum



Andersson, Klara Lovisa
(f. Karlsdotter)
f. 1849-05-29, Lofta
d. 1919-06-11, Gärdserum



Andersson, *John* Axel Vilhelm
f. 1909-02-07, Gärdserum
d. 1995-10-20, Åtvid



Andersson, *Karl* August
f. 1855-08-06, Gärdserum
d. 1937-06-06, Gärdserum



Andersson, Karl *Georg*
f. 1880-01-22, Gärdserum
d. 1955-06-02, Gärdserum



Andersson, *Karl* Johan
f. 1849-12-12, Gärdserum
d. 1935-02-13, Gärdserum



Andersson, Klara *Matilda*
(f. Karlsson g. Soldan)
f. 1865-08-11, Tryserum

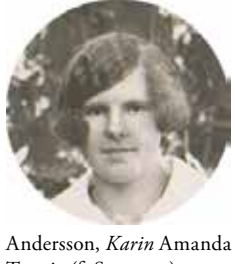

Andersson, *Karin* Amanda
Teresia (f. Svensson)
f. 1914-04-27, Gärdserum
d. 1981-02-17, Sankt Laurentii,
Söderköping



Andersson, Karl *Axel* Olof
f. 1892-08-05, Spelvik
d. 1970-03-03, Gärdserum



Andersson, Karl *Gunnar*
f. 1898-12-24, Gärdserum
d. 1987-10-28, Gärdserum



Andersson, Karl Johan *Julius*
f. 1859-07-08, Gärdserum
d. 1926-02-21, Gärdserum



Andersson, *Knut* Valdemar
f. 1902-04-14, Gärdserum
d. 1986-12-07, Gärdserum



Andersson, *Karl* Albin
f. 1878-09-04, Gärdserum
d. 1962-12-26, Gärdserum



Andersson, Karl *Axel* Valdemar
f. 1913-09-25, Dalhem
d. 2002-09-01, Ukna



Anderson, Karl Gustav *Elof*
f. 1903-04-16, Gärdserum
d. 1998-03-12, Horn



Andersson, *Karl* Julius
f. 1836-07-20, Gärdserum
d. 1922-11-12, Gärdserum

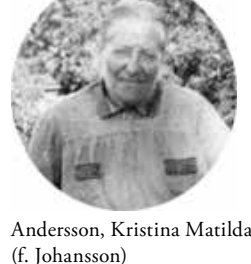

Andersson, Kristina Matilda
(f. Johansson)
f. 1853-09-05, Gärdserum
d. 1940-11-13, Gärdserum



Andersson, Karl *Algot* Mikael
f. 1910-09-29, Gärdserum
d. 1978-09-22, Gärdserum



Andersson, *Karl* Daniel
f. 1897-06-23, Dalhem
d. 1942-09-13, Kil



Andersson (Karlsson)
Karl *Hugo*
f. 1908-11-27, Gärdserum
d. 1981-05-29, Västervik



Andersson, *Karl* Oskar David
f. 1881-03-15, Västra Ed
d. 1922, Stockholm

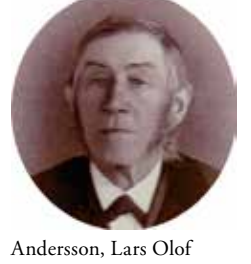

Andersson, Lars Olof
f. 1839-10-15, Gärdserum
d. 1929-12-18, Ukna



Andersson, *Margit Elice*
f. 1910-03-19, Gärdserum
d. 2003-03-27, Oscar



Andersson, *Nanny Magdalena*
(f. Tingström)
f. 1899-08-05, Gärdserum
d. 1974-01-27, Gärdserum



Andersson, *Rut Adele*
(f. Andersson)
f. 1884-03-15, Ukna
d. 1966-06-11, Ljusnarsberg



Andersson, *Signe Maria Henrietta*
f. 1884-08-28 i Björsäter
d. USA, utvandrad 1905-09-08



Asplund, *Albert Gottfrid*
f. 1877-12-03, Nysätra
d. 1931-04-02, Gärdserum



Andersson, *Maria Sofia*
(f. Franzén)
f. 1920-09-09, Gärdserum
d. 1997-01-09, Åtvid



Andersson, *Nils Albert*
f. 1856-05-08, Gärdserum
d. 1931-12-08, Gärdserum



Andersson, *Salomon Viktor*
f. 1873-02-10, Åtvid
d. 1927-04-21, Gärdserum



Andersson, *Sten Otto Alvar*
f. 1918-12-14, Gärdserum
d. 1993-07-02, Ukna



Axelsson, *Axel Georg*
f. 1914-08-30, Dalhem
d. 1992-05-30, Åtvid



Andersson, *May Iris Constance*
(f. Lundberg)
f. 1907-05-18, Gustav Vasa
d. 1991-08-19, Linköpings
domkyrkoförsamling



Andersson, *Nils Einar*
f. 1893-08-18, Skärkind
d. 1948-06-14, Skärkind



Andersson, *Selma Ottilia*
(f. Tollin)
f. 1881-02-12, Svinhult
d. 1953-10-25, Svinhult



Andersson, *Sven Ragnar*
f. 1910-12-05, Västervik
d. 1998-10-12, Hallingeberg

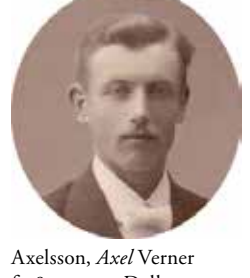

Axelsson, *Axel Verner*
f. 1890-11-01, Dalhem
d. 1974-08-05, Dalhem



Andersson, *Märta Alfild*
(f. Svensson)
f. 1904-05-20, Gärdserum
d. 1981-04-05, Horn



Andersson, *Nore Gunnar*
f. 1913-11-25, Locknevi
d. 1998-03-21, Risinge



Andersson, *Signe Maria*
(f. Andersson)
f. 1895-11-15
d. 1964-03-02, Linköpings
Sankt Lars



Andersson, *Sven Rickard*
f. 1897-04-15, Gärdserum
d. 1980-11-21, Gärdserum



Axelsson, *Augusta Paulina*
(f. Johansson)
f. 1893-12-16, Dalhem
d. 1962-03-19, Dalhem



Andersson, *Märta Birgitta*
(f. Petersson) Lövdalen
(1908-1973)



Andersson, *Oskar Fredrik*
f. 1888-04-02, Gärdeby
d. 1960-09-24, Gärdserum



Andersson, *Signe Matilda*
(f. Petersson)
f. 1875-01-21, Dalhem
d. 1947-11-22, Gärdserum



Askenberg, *Karl Emil*
f. 1862-03-18, Ukna
d. 1928-12-11, Ukna



Axelsson, *Bertil Folke Gunnar*
f. 1914-03-16, Åtvid
d. 2005-12-27, Gärdserum



Andersson, *Märta Charlotta*
f. 1897-07-27, Ukna
d. 1943-03-30, Örtomta



Andersson, *Per Johan*
f. 1857-05-20, Askeby
d. 1920-01-08, Skärkind



Andersson, *Simon Henry*
f. 1907-09-14, USA
d. 1991-09-29, Gärdserum



Asklöf, *Agnes Vega Martina*
(f. Ekström)
f. 1906-02-22, Gärdserum
d. 1952-08-31, Gärdserum



Axelsson, *Milan Hilda*
(f. Svensson)
f. 1912-05-08, Gärdserum
d. 1977-03-29, Gärdserum